



ประกาศเทศบาลตำบลบ้านเปิด

เรื่อง การใช้แผนอัตรากำลัง ๓ ปี ของเทศบาล ประจำปีงบประมาณ พ.ศ. ๒๕๖๗ - ๒๕๖๙
ฉบับปรับปรุง ประจำปีงบประมาณ พ.ศ. ๒๕๖๗ (ครั้งที่ ๒)

ตามที่คณะกรรมการพนักงานเทศบาลจังหวัดขอนแก่น (ก.ท.จ.ขอนแก่น) ในการประชุมครั้งที่ ๙/๒๕๖๖ เมื่อวันที่ ๒๗ กันยายน ๒๕๖๖ เห็นชอบให้เทศบาลตำบลบ้านเปิดประกาศใช้แผนอัตรากำลัง ๓ ปี ของเทศบาล ประจำปีงบประมาณ พ.ศ. ๒๕๖๗ - ๒๕๖๙ เพื่อเป็นกรอบในการกำหนดตำแหน่งและการใช้ตำแหน่งพนักงานเทศบาล ลูกจ้างประจำ พนักงานจ้าง พนักงานครูเทศบาลและบุคลากรทางการศึกษา นั้น

บัดนี้ คณะกรรมการพนักงานเทศบาลจังหวัดขอนแก่น (ก.ท.จ.ขอนแก่น) ในการประชุมครั้งที่ ๑/๒๕๖๗ เมื่อวันที่ ๒๕ มกราคม ๒๕๖๗ เห็นชอบให้กำหนดตำแหน่งพนักงานครูเทศบาล ตำแหน่ง ครู (เอกปฐมวัย) จำนวน ๑ อัตรา ซึ่งแจ้งให้เทศบาลทราบแล้ว ตามหนังสืออำเภอเมืองขอนแก่น ที่ ขก ๐๐๒๓๓/๑๑๑๓ ลงวันที่ ๕ กุมภาพันธ์ ๒๕๖๗

อาศัยอำนาจตามความในมาตรา ๒๓ วรรคท้าย ประกอบกับมาตรา ๑๕ แห่งพระราชบัญญัติระเบียบบริหารงานบุคคลส่วนท้องถิ่น พ.ศ. ๒๕๔๒ ข้อ ๑๔, ๑๘, ๒๕๑, ๒๕๒, ๒๕๓ และ ๒๕๔ แห่งประกาศ ก.ท.จ.ขอนแก่น เรื่อง หลักเกณฑ์และเงื่อนไขเกี่ยวกับการบริหารงานบุคคลของเทศบาล ลงวันที่ ๒๕ พฤศจิกายน พ.ศ. ๒๕๔๕ และแก้ไขเพิ่มเติม เทศบาลตำบลบ้านเปิด จึงประกาศใช้แผนอัตรากำลัง ๓ ปี ของเทศบาล ประจำปีงบประมาณ (พ.ศ. ๒๕๖๗ - ๒๕๖๙) ฉบับปรับปรุง ประจำปีงบประมาณ พ.ศ. ๒๕๖๗ ครั้งที่ ๒ มีผลตั้งแต่วันที่ เป็นต้นไป

ประกาศ ณ วันที่ ๑๙ กุมภาพันธ์ พ.ศ. ๒๕๖๗

(นายชัชวาล ธีรภานุ)

นายกเทศมนตรีตำบลบ้านเปิด



ประกาศเทศบาลตำบลบ้านเปิด
เรื่อง การกำหนดตำแหน่งพนักงานเทศบาล ลูกจ้างประจำ พนักงานจ้าง และพนักงานครูเทศบาล
(เพิ่มเติม) ประจำปีงบประมาณ พ.ศ. ๒๕๖๗ (ครั้งที่ ๒)

ด้วยเทศบาลตำบลบ้านเปิด ได้รายงานขอความเห็นชอบกำหนดตำแหน่งพนักงานครูเทศบาล ตำแหน่ง ครู (เอกปฐมวัย) ต่อคณะกรรมการพนักงานเทศบาลจังหวัดขอนแก่น (ก.ท.จ.ขอนแก่น) แล้วนั้น

บัดนี้ คณะกรรมการพนักงานเทศบาลจังหวัดขอนแก่น (ก.ท.จ.ขอนแก่น) ในการประชุมครั้งที่ ๑/๒๕๖๗ เมื่อวันที่ ๒๕ มกราคม ๒๕๖๗ เห็นชอบให้เทศบาลตำบลบ้านเปิด กำหนดตำแหน่งพนักงานครูเทศบาล ตามกรอบแผนอัตรากำลึง ๓ ปี ประจำปีงบประมาณ พ.ศ. ๒๕๖๗ - ๒๕๖๙ ซึ่งแจ้งให้เทศบาลทราบแล้ว ตามหนังสืออำเภอเมืองขอนแก่น ที่ ขก ๐๐๒๓.๗/๑๑๑๓ ลงวันที่ ๕ กุมภาพันธ์ ๒๕๖๗

อาศัยอำนาจตามความในมาตรา ๒๓ วรรคท้าย ประกอบกับมาตรา ๑๕ แห่งพระราชบัญญัติระเบียบบริหารงานบุคคลส่วนท้องถิ่น พ.ศ. ๒๕๔๒ ข้อ ๑๔, ๑๗, ๑๘, และข้อ ๑๙ แห่งประกาศหลักเกณฑ์และเงื่อนไขเกี่ยวกับการบริหารงานบุคคลของเทศบาล ลงวันที่ ๒๕ พฤศจิกายน พ.ศ. ๒๕๔๕ และแก้ไขเพิ่มเติมเทศบาลตำบลบ้านเปิด จึงประกาศกำหนดตำแหน่งพนักงานเทศบาล ลูกจ้างประจำ พนักงานจ้าง และพนักงานครูเทศบาล ดังต่อไปนี้

ที่	ตำแหน่ง	ตำแหน่งเลขที่	ระดับ	จำนวน	หมายเหตุ
๑	ปลัดเทศบาล (นักบริหารงานท้องถิ่น)	๐๕-๒-๐๐-๑๑๐๑-๐๐๑	สูง	๑	
๒	รองปลัดเทศบาล (นักบริหารงานท้องถิ่น)	๐๕-๒-๐๐-๑๑๐๑-๐๐๒	กลาง	๑	
๓	รองปลัดเทศบาล (นักบริหารงานท้องถิ่น)	๐๕-๒-๐๐-๑๑๐๑-๐๐๓	กลาง	๑	
	สำนักปลัดเทศบาล				
๔	หัวหน้าสำนักปลัดเทศบาล (นักบริหารงานทั่วไป)	๐๕-๒-๐๑-๒๑๐๑-๐๐๑	กลาง	๑	
	กลุ่มงานบริหารงานทั่วไป				
	งานบริหารงานทั่วไป				
๕	นักจัดการงานทั่วไป	๐๕-๒-๐๑-๓๑๐๑-๐๐๑	ชำนาญการ	๑	
	ลูกจ้างประจำ				
๖	นักจัดการงานทั่วไป	๐๑-๓-๐๐๑	-	๑	
	พนักงานจ้าง				

ที่	ตำแหน่ง	ตำแหน่งเลขที่	ระดับ	จำนวน	หมายเหตุ
๗	ผู้ช่วยนักจัดการงานทั่วไป	๐๑-ภ-๐๐๑	(คุณวุฒิ)	๑	
๘	ผู้ช่วยเจ้าพนักงานธุรการ	๐๑-ภ-๐๐๒	(คุณวุฒิ)	๑	
๙	พนักงานขับรถยนต์	๐๑-ภ-๐๐๓	(ทักษะ)	๑	
๑๐	พนักงานขับรถยนต์	๐๑-ภ-๐๐๔	(ทักษะ)	๑	
๑๑	พนักงานขับรถยนต์	๐๑-ภ-๐๐๕	(ทักษะ)	๑	
๑๒	พนักงานขับรถยนต์	๐๑-ภ-๐๐๖	(ทักษะ)	๑	
๑๓	พนักงานขับรถยนต์	๐๑-ภ-๐๐๗	(ทักษะ)	๑	
๑๔	พนักงานขับรถยนต์	๐๑-ภ-๐๐๘	(ทักษะ)	๑	
๑๕	ภารโรง	๐๑-ท-๐๐๑	(ทั่วไป)	๑	
๑๖	ภารโรง	๐๑-ท-๐๐๒	(ทั่วไป)	๑	
๑๗	คนงาน	๐๑-ท-๐๐๓	(ทั่วไป)	๑	
๑๘	คนงาน	๐๑-ท-๐๐๔	(ทั่วไป)	๑	
๑๙	คนงาน	๐๑-ท-๐๐๕	(ทั่วไป)	๑	
๒๐	คนงาน	๐๑-ท-๐๐๖	(ทั่วไป)	๑	
๒๑	คนงาน	๐๑-ท-๐๐๗	(ทั่วไป)	๑	
๒๒	คนงาน	๐๑-ท-๐๐๘	(ทั่วไป)	๑	
๒๓	คนงาน	๐๑-ท-๐๐๙	(ทั่วไป)	๑	
๒๔	คนงาน	๐๑-ท-๐๑๐	(ทั่วไป)	๑	
๒๕	คนงาน	๐๑-ท-๐๑๑	(ทั่วไป)	๑	
๒๖	คนงาน	๐๑-ท-๐๑๒	(ทั่วไป)	๑	
๒๗	คนงาน	๐๑-ท-๐๑๓	(ทั่วไป)	๑	
	ฝ่ายอำนวยการ				
๒๘	หัวหน้าฝ่ายอำนวยการ (นักบริหารงานทั่วไป)	๐๕-๒-๐๑-๒๑๐๑-๐๐๒	ต้น	๑	
	งานการประชุมและกิจการสภา				
๒๙	นักจัดการงานทั่วไป	๐๕-๒-๐๑-๓๑๐๑-๐๐๒	ชำนาญการ	๑	
๓๐	เจ้าพนักงานธุรการ	๐๕-๒-๐๑-๔๑๐๑-๐๐๑	ชำนาญงาน	๑	
๓๑	คนงาน	๐๑-ท-๐๑๔	(ทั่วไป)	๑	
	งานทะเบียนราษฎรและบัตร				
๓๒	นักจัดการงานทะเบียนและบัตร	๐๕-๒-๐๑-๓๑๐๔-๐๐๑	ชำนาญการ	๑	
๓๓	เจ้าพนักงานทะเบียน	๐๕-๒-๐๑-๔๑๐๒-๐๐๑	ชำนาญงาน	๑	

ที่	ตำแหน่ง	ตำแหน่งเลขที่	ระดับ	จำนวน	หมายเหตุ
	พนักงานจ้าง				
๓๔	ผู้ช่วยเจ้าพนักงานทะเบียน	๐๑-ภ-๐๑๓	(คุณวุฒิ)	๑	
	ฝ่ายป้องกันและรักษาความสงบ				
๓๕	หัวหน้าฝ่ายป้องกันและรักษาความสงบ (นักบริหารงานทั่วไป)	๐๕-๒-๐๑-๒๑๐๑-๐๐๓	ต้น	๑	
	งานป้องกันและบรรเทาสาธารณภัย				
๓๖	นักป้องกันและบรรเทาสาธารณภัย	๐๕-๒-๐๑-๓๘๑๐-๐๐๑	ชำนาญการ	๑	
๓๗	เจ้าพนักงานป้องกันและบรรเทาสาธารณภัย	๐๕-๒-๐๑-๔๘๐๕-๐๐๑	ชำนาญงาน	๑	
๓๘	เจ้าพนักงานป้องกันและบรรเทาสาธารณภัย	๐๕-๒-๐๑-๔๘๐๕-๐๐๒	ชำนาญงาน	๑	
	พนักงานจ้าง				
๓๙	พนักงานขับรถยนต์	๐๑-ภ-๐๑๐	(ทักษะ)	๑	
๔๐	พนักงานขับรถยนต์	๐๑-ภ-๐๑๑	(ทักษะ)	๑	
๔๑	พนักงานขับรถยนต์	๐๑-ภ-๐๑๒	(ทักษะ)	๑	
๔๒	พนักงานขับรถยนต์	๐๑-ภ-๐๑๓	(ทักษะ)	๑	
๔๓	พนักงานขับรถยนต์	๐๑-ภ-๐๑๔	(ทักษะ)	๑	
๔๔	พนักงานขับรถยนต์	๐๑-ภ-๐๑๕	(ทักษะ)	๑	
๔๕	พนักงานขับรถยนต์	๐๑-ภ-๐๑๖	(ทักษะ)	๑	
๔๖	พนักงานขับรถยนต์	๐๑-ภ-๐๑๗	(ทักษะ)	๑	
๔๗	พนักงานขับรถยนต์	๐๑-ภ-๐๑๘	(ทักษะ)	๑	
๔๘	พนักงานขับรถยนต์	๐๑-ภ-๐๑๙	(ทักษะ)	๑	
๔๙	พนักงานดับเพลิง	๐๑-ภ-๐๒๐	(ทักษะ)	๑	
๕๐	พนักงานดับเพลิง	๐๑-ภ-๐๒๑	(ทักษะ)	๑	
๕๑	พนักงานดับเพลิง	๐๑-ภ-๐๒๒	(ทักษะ)	๑	
๕๒	พนักงานดับเพลิง	๐๑-ภ-๐๒๓	(ทักษะ)	๑	
๕๓	พนักงานดับเพลิง	๐๑-ภ-๐๒๔	(ทักษะ)	๑	
๕๔	พนักงานดับเพลิง	๐๑-ภ-๐๒๕	(ทักษะ)	๑	
๕๕	ผู้ช่วยเจ้าพนักงานธุรการ	๐๑-ภ-๐๒๖	(ทักษะ)	๑	
๕๖	ผู้ช่วยเจ้าพนักงานธุรการ	๐๑-ภ-๐๒๗	(ทักษะ)	๑	
๕๗	พนักงานดับเพลิง	๐๑-ภ-๐๑๕	(ทั่วไป)	๑	
๕๘	คนงาน	๐๑-ภ-๐๑๖	(ทั่วไป)	๑	
๕๙	คนงาน	๐๑-ภ-๐๑๗	(ทั่วไป)	๑	

ที่	ตำแหน่ง	ตำแหน่งเลขที่	ระดับ	จำนวน	หมายเหตุ
๖๐	คนงาน	๐๑-ท-๐๑๘	(ทั่วไป)	๑	
๖๑	คนงาน	๐๑-ท-๐๑๙	(ทั่วไป)	๑	
๖๒	คนงาน	๐๑-ท-๐๒๐	(ทั่วไป)	๑	
๖๓	คนงาน	๐๑-ท-๐๒๑	(ทั่วไป)	๑	
๖๔	คนงาน	๐๑-ท-๐๒๒	(ทั่วไป)	๑	
๖๕	คนงาน	๐๑-ท-๐๒๓	(ทั่วไป)	๑	
๖๖	คนงาน	๐๑-ท-๐๒๔	(ทั่วไป)	๑	
๖๗	คนงาน	๐๑-ท-๐๒๕	(ทั่วไป)	๑	
๖๘	คนงาน	๐๑-ท-๐๒๖	(ทั่วไป)	๑	
๖๙	คนงาน	๐๑-ท-๐๒๗	(ทั่วไป)	๑	
๗๐	คนงาน	๐๑-ท-๐๒๘	(ทั่วไป)	๑	
	งานรักษาความสงบเรียบร้อย				
๗๑	นักจัดการงานเทศกิจ	๐๕-๒-๐๑-๓๘๐๙-๐๐๑	ปฏิบัติการ	๑	
๗๒	นักจัดการงานเทศกิจ	๐๕-๒-๐๑-๓๘๐๙-๐๐๒	ชำนาญการ	๑	
	พนักงานจ้าง				
๗๓	คนงาน	๐๑-ท-๐๒๙	(ทั่วไป)	๑	
๗๔	คนงาน	๐๑-ท-๐๓๐	(ทั่วไป)	๑	
๗๕	คนงาน	๐๑-ท-๐๓๑	(ทั่วไป)	๑	
๗๖	คนงาน	๐๑-ท-๐๓๒	(ทั่วไป)	๑	
๗๗	คนงาน	๐๑-ท-๐๓๓	(ทั่วไป)	๑	
๗๘	คนงาน	๐๑-ท-๐๓๔	(ทั่วไป)	๑	
๗๙	คนงาน	๐๑-ท-๐๓๕	(ทั่วไป)	๑	
๘๐	คนงาน	๐๑-ท-๐๓๖	(ทั่วไป)	๑	
	ฝ่ายนิติการ				
๘๑	หัวหน้าฝ่ายนิติการ (นักบริหารงานทั่วไป)	๐๕-๒-๐๑-๒๑๐๑-๐๐๗	ต้น	๑	
	งานรับเรื่องราวร้องทุกข์				
๘๒	นิติกร	๐๕-๒-๐๑-๓๑๐๕-๐๐๑	ชำนาญการ พิเศษ	๑	
	งานนิติกรรมสัญญา				
๘๓	นิติกร	๐๕-๒-๐๑-๓๑๐๕-๐๐๒	ชำนาญการ พิเศษ	๑	

ที่	ตำแหน่ง	ตำแหน่งเลขที่	ระดับ	จำนวน	หมายเหตุ
	พนักงานจ้าง				
๘๔	ผู้ช่วยนิติกร	๐๑-ภ-๐๒๘	(คุณวุฒิ)	๑	
	กองคลัง				
๘๕	ผู้อำนวยการกองคลัง (นักบริหารงานการคลัง)	๐๕-๒-๐๔-๒๑๐๒-๐๐๑	กลาง	๑	
	ฝ่ายบริหารงานคลัง				
๘๖	หัวหน้าฝ่ายบริหารงานคลัง (นักบริหารงานการคลัง)	๐๕-๒-๐๔-๒๑๐๒-๐๐๒	ต้น	๑	
	งานการเงินและบัญชี				
๘๗	นักวิชาการเงินและบัญชี	๐๕-๒-๐๔-๓๒๐๑-๐๐๑	ชำนาญการ	๑	
๘๘	นักวิชาการเงินและบัญชี	๐๕-๒-๐๔-๓๒๐๑-๐๐๒	ชำนาญการ	๑	
๘๙	เจ้าพนักงานการเงินและบัญชี	๐๕-๒-๐๔-๔๒๐๑-๐๐๑	ชำนาญงาน	๑	
	ลูกจ้างประจำ				
๙๐	นักวิชาการเงินและบัญชี	๐๔-ถ-๐๐๒	-	๑	
	งานสถิติการคลัง				
๙๑	เจ้าพนักงานการคลัง	๐๕-๒-๐๔-๔๒๐๒-๐๐๑	ปง./ชง.	๑	
	พนักงานจ้าง				
๙๒	ผู้ช่วยนักวิชาการเงินและบัญชี	๐๔-ภ-๐๒๘	(คุณวุฒิ)	๑	
๙๓	คนงาน	๐๔-ท-๐๓๗	(ทั่วไป)	๑	
	งานระเบียบการคลัง				
๙๔	นักวิชาการการคลัง	๐๕-๒-๐๔-๓๒๐๒-๐๐๑	ปฏิบัติการ	๑	
	พนักงานจ้าง				
๙๕	ผู้ช่วยเจ้าพนักงานการเงินและบัญชี	๐๔-ภ-๐๓๓	(คุณวุฒิ)	๑	
	งานพัสดุและทรัพย์สิน				
๙๖	นักวิชาการพัสดุ	๐๕-๒-๐๔-๓๒๐๔-๐๐๑	ปฏิบัติการ	๑	
๙๗	นักวิชาการพัสดุ	๐๕-๒-๐๔-๓๒๐๔-๐๐๒	ปก./ชก.	๑	
๙๘	เจ้าพนักงานพัสดุ	๐๕-๒-๐๔-๔๒๐๓-๐๐๑	ปง./ชง.	๑	
	งานธุรการ				
	พนักงานจ้าง				
๙๙	พนักงานขับรถยนต์	๐๔-ภ-๐๓๑	(ทักษะ)	๑	
๑๐๐	คนงาน	๐๔-ท-๐๓๘	(ทั่วไป)	๑	

ที่	ตำแหน่ง	ตำแหน่งเลขที่	ระดับ	จำนวน	หมายเหตุ
	ฝ่ายพัฒนารายได้				
๑๐๑	หัวหน้าฝ่ายพัฒนารายได้ (นักบริหารงานการคลัง)	๐๕-๒-๐๔-๒๑๐๒-๐๐๓	ต้น	๑	
	งานผลประโยชน์และกิจการพาณิชย์				
๑๐๒	เจ้าพนักงานจัดเก็บรายได้	๐๕-๒-๐๔-๔๒๐๔-๐๐๑	ปฏิบัติงาน	๑	
	พนักงานจ้าง				
๑๐๓	คนงาน	๐๔-๗-๐๓๙	(ทั่วไป)	๑	
	งานพัฒนารายได้				
๑๐๔	นักวิชาการจัดเก็บรายได้	๐๕-๒-๐๔-๓๒๐๓-๐๐๑	ปฏิบัติการ	๑	
	พนักงานจ้าง				
๑๐๕	ผู้ช่วยเจ้าพนักงานจัดเก็บรายได้	๐๔-๗-๐๓๒	(คุณวุฒิ)	๑	
๑๐๖	พนักงานขับรถยนต์	๐๔-๗-๐๓๓	(ทักษะ)	๑	
๑๐๗	คนงาน	๐๔-๗-๐๔๐	(ทั่วไป)	๑	
	ฝ่ายแผนที่ภาษีและทะเบียนทรัพย์สิน				
๑๐๘	หัวหน้าฝ่ายแผนที่ภาษีและทะเบียนทรัพย์สิน (นักบริหารงานการคลัง)	๐๕-๒-๐๔-๒๑๐๒-๐๐๔	ต้น	๑	
	งานแผนที่ภาษีและทะเบียนทรัพย์สิน				
๑๐๙	เจ้าพนักงานจัดเก็บรายได้	๐๕-๒-๐๔-๔๒๐๔-๐๐๒	ชำนาญงาน	๑	
	พนักงานจ้าง				
๑๑๐	ผู้ช่วยเจ้าพนักงานธุรการ	๐๔-๗-๐๓๔	(คุณวุฒิ)	๑	
๑๑๑	คนงาน	๐๔-๗-๐๔๑	(ทั่วไป)	๑	
๑๑๒	ผู้ช่วยเจ้าพนักงานธุรการ	๐๔-๗-๐๓๕	(คุณวุฒิ)	๑	
๑๑๓	ผู้ช่วยเจ้าพนักงานธุรการ	๐๔-๗-๐๓๖	(คุณวุฒิ)	๑	
๑๑๔	ผู้ช่วยเจ้าพนักงานธุรการ	๐๔-๗-๐๓๗	(คุณวุฒิ)	๑	
๑๑๕	คนงาน	๐๔-๗-๐๔๒	(ทั่วไป)	๑	
๑๑๖	คนงาน	๐๔-๗-๐๔๓	(ทั่วไป)	๑	
๑๑๗	คนงาน	๐๔-๗-๐๔๔	(ทั่วไป)	๑	
	งานบริการข้อมูลแผนที่ภาษีและทะเบียนทรัพย์สิน				
๑๑๘	เจ้าพนักงานการคลัง	๐๕-๒-๐๔-๔๒๐๒-๐๐๒	ชำนาญงาน	๑	
	พนักงานจ้าง				

ที่	ตำแหน่ง	ตำแหน่งเลขที่	ระดับ	จำนวน	หมายเหตุ
๑๑๙	ผู้ช่วยเจ้าพนักงานธุรการ	๐๔-ภ-๐๓๘	(คุณวุฒิ)	๑	
๑๒๐	ผู้ช่วยนายช่างโยธา	๐๔-ภ-๐๓๙	(คุณวุฒิ)	๑	
๑๒๑	คนงาน	๐๔-ท-๐๔๕	(ทั่วไป)	๑	
๑๒๒	คนงาน	๐๔-ท-๐๔๖	(ทั่วไป)	๑	
	กองช่าง				
๑๒๓	ผู้อำนวยการกองช่าง (นักบริหารงานช่าง)	๐๕-๒-๐๕-๒๑๐๓-๐๐๑	กลาง	๑	
	ฝ่ายแบบแผนและก่อสร้าง				
๑๒๔	หัวหน้าฝ่ายแบบแผนและก่อสร้าง (นักบริหารงานช่าง)	๐๕-๒-๐๕-๒๑๐๓-๐๐๒	ต้น	๑	
	งานวิศวกรรม				
๑๒๕	วิศวกรโยธา	๐๕-๒-๐๕-๓๗๐๑-๐๐๑	ชำนาญการ	๑	
	พนักงานจ้าง				
๑๒๖	ผู้ช่วยนายช่างโยธา	๐๕-ภ-๐๔๐	(คุณวุฒิ)	๑	
๑๒๗	พนักงานขับรถยนต์	๐๕-ภ-๐๔๑	(ทักษะ)	๑	
	งานธุรการ				
	พนักงานจ้าง				
๑๒๘	เจ้าพนักงานธุรการ	๐๕-๒-๐๕-๔๑๐๑-๐๐๒	ปง./ขง.	๑	
๑๒๙	ผู้ช่วยเจ้าพนักงานธุรการ	๐๕-ภ-๐๔๒	(คุณวุฒิ)	๑	
๑๓๐	ผู้ช่วยเจ้าพนักงานธุรการ	๐๕-ภ-๐๔๓	(คุณวุฒิ)	๑	
๑๓๑	พนักงานขับรถยนต์	๐๕-ภ-๐๔๔	(ทักษะ)	๑	
	งานสถาปัตยกรรม				
๑๓๒	นายช่างโยธา	๐๕-๒-๐๕-๔๗๐๑-๐๐๑	ปฏิบัติงาน	๑	
๑๓๓	วิศวกรโยธา	๐๕-๒-๐๕-๓๗๐๑-๐๐๒	ปฏิบัติการ	๑	
๑๓๔	นายช่างเขียนแบบ	๐๕-๒-๐๕-๔๗๐๒-๐๐๑	อาวุโส	๑	
	พนักงานจ้าง				
๑๓๕	ผู้ช่วยนายช่างเขียนแบบ	๐๕-ภ-๐๔๕	(คุณวุฒิ)	๑	
๑๓๖	พนักงานขับรถยนต์	๐๕-ภ-๐๔๖	(ทักษะ)	๑	
๑๓๗	คนงาน	๐๕-ท-๐๔๗	(ทั่วไป)	๑	
๑๓๘	คนงาน	๐๕-ท-๐๔๘	(ทั่วไป)	๑	
๑๓๙	คนงาน	๐๕-ท-๐๔๙	(ทั่วไป)	๑	
๑๔๐	คนงาน	๐๕-ท-๐๕๐	(ทั่วไป)	๑	

ที่	ตำแหน่ง	ตำแหน่งเลขที่	ระดับ	จำนวน	หมายเหตุ
	ฝ่ายการโยธา				
๑๔๑	หัวหน้าฝ่ายการโยธา (นักบริหารงานช่าง)	๐๕-๒-๐๕-๒๑๐๓-๐๐๓	ต้น	๑	
	งานสาธารณูปโภค				
๑๔๒	นายช่างโยธา	๐๕-๒-๐๕-๔๗๐๑-๐๐๒	อาวุโส	๑	
	พนักงานจ้าง				
๑๔๓	พนักงานขับรถยนต์	๐๕-๓-๐๔๗	(ทักษะ)	๑	
๑๔๔	พนักงานขับรถยนต์	๐๕-๓-๐๔๘	(ทักษะ)	๑	
๑๔๕	คนงาน	๐๕-๗-๐๕๑	(ทั่วไป)	๑	
๑๔๖	คนงาน	๐๕-๗-๐๕๒	(ทั่วไป)	๑	
๑๔๗	คนงาน	๐๕-๗-๐๕๓	(ทั่วไป)	๑	
๑๔๘	คนงาน	๐๕-๗-๐๕๔	(ทั่วไป)	๑	
๑๔๙	คนงาน	๐๕-๗-๐๕๕	(ทั่วไป)	๑	
๑๕๐	คนงาน	๐๕-๗-๐๕๖	(ทั่วไป)	๑	
๑๕๑	คนงาน	๐๕-๗-๐๕๗	(ทั่วไป)	๑	
๑๕๒	คนงาน	๐๕-๗-๐๕๘	(ทั่วไป)	๑	
๑๕๓	คนงาน	๐๕-๗-๐๕๙	(ทั่วไป)	๑	
๑๕๔	คนงาน	๐๕-๗-๐๖๐	(ทั่วไป)	๑	
๑๕๕	คนงาน	๐๕-๗-๐๖๑	(ทั่วไป)	๑	
๑๕๖	คนงาน	๐๕-๗-๐๖๒	(ทั่วไป)	๑	
๑๕๗	คนงาน	๐๕-๗-๐๖๓	(ทั่วไป)	๑	
๑๕๘	คนงาน	๐๕-๗-๐๖๔	(ทั่วไป)	๑	
	งานสถานที่และไฟฟ้าสาธารณะ				
๑๕๙	นายช่างไฟฟ้า	๐๕-๒-๐๕-๔๗๐๖-๐๐๑	ปง./ขง.	๑	
	พนักงานจ้าง				
๑๖๐	ผู้ช่วยนายช่างไฟฟ้า	๐๕-๓-๐๔๙	(คุณวุฒิ)	๑	
๑๖๑	ผู้ช่วยนายช่างไฟฟ้า	๐๕-๓-๐๕๐	(คุณวุฒิ)	๑	
๑๖๒	ผู้ช่วยนายช่างไฟฟ้า	๐๕-๓-๐๕๑	(คุณวุฒิ)	๑	
๑๖๓	พนักงานขับรถยนต์	๐๕-๓-๐๕๒	(ทักษะ)	๑	
๑๖๔	พนักงานขับรถยนต์	๐๕-๓-๐๕๓	(ทักษะ)	๑	
๑๖๕	คนงาน	๐๕-๗-๐๖๕	(ทั่วไป)	๑	
๑๖๖	คนงาน	๐๕-๗-๐๖๖	(ทั่วไป)	๑	

ที่	ตำแหน่ง	ตำแหน่งเลขที่	ระดับ	จำนวน	หมายเหตุ
๑๖๗	คนงาน	๐๕-ท-๐๖๗	(ทั่วไป)	๑	
	งานสุขาภิบาล				
๑๖๘	วิศวกรสุขาภิบาล	๐๕-๒-๐๕-๓๗๐๖-๐๐๑	ปก./ชก.	๑	
	ฝ่ายควบคุมอาคาร				
๑๖๙	หัวหน้าฝ่ายควบคุมอาคาร (นักบริหารงานช่าง)	๐๕-๒-๐๕-๒๑๐๓-๐๐๔	ต้น	๑	
	งานควบคุมอาคาร				
	พนักงานจ้าง				
๑๗๐	คนงาน	๐๕-ท-๐๖๘	(ทั่วไป)	๑	
๑๗๑	คนงาน	๐๕-ท-๐๖๙	(ทั่วไป)	๑	
๑๗๒	คนงาน	๐๕-ท-๐๗๐	(ทั่วไป)	๑	
	งานผังเมือง				
๑๗๓	นายช่างผังเมือง	๐๕-๒-๐๕-๔๗๐๔-๐๐๑	ปง./ชง.	๑	
	พนักงานจ้าง				
๑๗๔	ผู้ช่วยนายช่างสำรวจ	๐๕-ภ-๐๕๔	(คุณวุฒิ)	๑	
๑๗๕	ผู้ช่วยนายช่างผังเมือง	๐๕-ภ-๐๕๕	(คุณวุฒิ)	๑	
๑๗๖	พนักงานขับรถยนต์	๐๕-ภ-๐๕๖	(ทักษะ)	๑	
๑๗๗	คนงาน	๐๕-ท-๐๗๑	(ทั่วไป)	๑	
๑๗๘	คนงาน	๐๕-ท-๐๗๒	(ทั่วไป)	๑	
๑๗๙	คนงาน	๐๕-ท-๐๗๓	(ทั่วไป)	๑	
๑๘๐	คนงาน	๐๕-ท-๐๗๔	(ทั่วไป)	๑	
	กองสาธารณสุขและสิ่งแวดล้อม				
๑๘๑	ผู้อำนวยการกองสาธารณสุขและสิ่งแวดล้อม (นักบริหารงานสาธารณสุขและสิ่งแวดล้อม)	๐๕-๒-๐๖-๒๑๐๔-๐๐๑	กลาง	๑	
	ฝ่ายบริหารงานสาธารณสุข				
๑๘๒	หัวหน้าฝ่ายบริหารงานสาธารณสุข (นักบริหารงานสาธารณสุขและสิ่งแวดล้อม)	๐๕-๒-๐๖-๒๑๐๔-๐๐๒	ต้น	๑	
	งานธุรการ				
	พนักงานจ้าง				
๑๘๓	ผู้ช่วยเจ้าพนักงานธุรการ	๐๖-ภ-๐๕๗	(คุณวุฒิ)		
๑๘๔	คนงาน	๐๖-ท-๐๗๕	(ทั่วไป)		
	งานรักษาความสะอาด				

ที่	ตำแหน่ง	ตำแหน่งเลขที่	ระดับ	จำนวน	หมายเหตุ
๑๘๕	นักวิชาการสุขาภิบาล	๐๕-๒-๐๖-๓๖๐๖-๐๐๑	ปฏิบัติการ	๑	
	ลูกจ้างประจำ				
๑๘๖	พนักงานขับรถยนต์	๐๖-ก-๐๐๓	-	๑	
	พนักงานจ้าง				
๑๘๗	ผู้ช่วยนายช่างเครื่องยนต์	๐๖-ก-๐๕๘	(คุณวุฒิ)	๑	
๑๘๘	ผู้ช่วยนายช่างเครื่องยนต์	๐๖-ก-๐๕๙	(คุณวุฒิ)	๑	
๑๘๙	พนักงานขับรถยนต์	๐๖-ก-๐๖๐	(ทักษะ)	๑	
๑๙๐	พนักงานขับรถยนต์	๐๖-ก-๐๖๑	(ทักษะ)	๑	
๑๙๑	พนักงานขับรถยนต์	๐๖-ก-๐๖๒	(ทักษะ)	๑	
๑๙๒	พนักงานขับรถยนต์	๐๖-ก-๐๖๓	(ทักษะ)	๑	
๑๙๓	พนักงานขับรถยนต์	๐๖-ก-๐๖๔	(ทักษะ)	๑	
๑๙๔	พนักงานขับรถยนต์	๐๖-ก-๐๖๕	(ทักษะ)	๑	
๑๙๕	พนักงานขับรถยนต์	๐๖-ก-๐๖๖	(ทักษะ)	๑	
๑๙๖	พนักงานขับรถยนต์	๐๖-ก-๐๖๗	(ทักษะ)	๑	
๑๙๗	พนักงานขับรถยนต์	๐๖-ก-๐๖๘	(ทักษะ)	๑	
๑๙๘	พนักงานขับรถยนต์	๐๖-ก-๐๖๙	(ทักษะ)	๑	
๑๙๙	พนักงานขับรถยนต์	๐๖-ก-๐๗๐	(ทักษะ)	๑	
๒๐๐	พนักงานขับรถยนต์	๐๖-ก-๐๗๑	(ทักษะ)	๑	
๒๐๑	พนักงานขับรถยนต์	๐๖-ก-๐๗๒	(ทักษะ)	๑	
๒๐๒	พนักงานขับรถยนต์	๐๖-ก-๐๗๓	(ทักษะ)	๑	
๒๐๓	พนักงานขับรถยนต์	๐๖-ก-๐๗๔	(ทักษะ)	๑	
๒๐๔	พนักงานขับรถยนต์	๐๖-ก-๐๗๕	(ทักษะ)	๑	
๒๐๕	พนักงานขับรถยนต์	๐๖-ก-๐๗๖	(ทักษะ)	๑	
๒๐๖	พนักงานขับรถยนต์	๐๖-ก-๐๗๗	(ทักษะ)	๑	
๒๐๗	พนักงานขับรถยนต์	๐๖-ก-๐๗๘	(ทักษะ)	๑	
๒๐๘	พนักงานขับรถยนต์	๐๖-ก-๐๗๙	(ทักษะ)	๑	
๒๐๙	พนักงานขับรถยนต์	๐๖-ก-๐๘๐	(ทักษะ)	๑	
๒๑๐	พนักงานขับรถยนต์	๐๖-ก-๐๘๑	(ทักษะ)	๑	
๒๑๑	พนักงานขับรถยนต์	๐๖-ก-๐๘๒	(ทักษะ)	๑	
๒๑๒	พนักงานขับรถยนต์	๐๖-ก-๐๘๓	(ทักษะ)	๑	

ที่	ตำแหน่ง	ตำแหน่งเลขที่	ระดับ	จำนวน	หมายเหตุ
๒๔๓	คนงานประจำรถขยะ	๐๖-ท-๑๐๖	(ทั่วไป)	๑	
๒๔๔	คนงานประจำรถขยะ	๐๖-ท-๑๐๗	(ทั่วไป)	๑	
๒๔๕	คนงานประจำรถขยะ	๐๖-ท-๑๐๘	(ทั่วไป)	๑	
๒๔๖	คนงานประจำรถขยะ	๐๖-ท-๑๐๙	(ทั่วไป)	๑	
๒๔๗	คนงานประจำรถขยะ	๐๖-ท-๑๑๐	(ทั่วไป)	๑	
๒๔๘	คนงานประจำรถขยะ	๐๖-ท-๑๑๑	(ทั่วไป)	๑	
๒๔๙	คนงานประจำรถขยะ	๐๖-ท-๑๑๒	(ทั่วไป)	๑	
๒๕๐	คนงานประจำรถขยะ	๐๖-ท-๑๑๓	(ทั่วไป)	๑	
๒๕๑	คนงานประจำรถขยะ	๐๖-ท-๑๑๔	(ทั่วไป)	๑	
๒๕๒	คนงานประจำรถขยะ	๐๖-ท-๑๑๕	(ทั่วไป)	๑	
๒๕๓	คนงานประจำรถขยะ	๐๖-ท-๑๑๖	(ทั่วไป)	๑	
๒๕๔	คนงานประจำรถขยะ	๐๖-ท-๑๑๗	(ทั่วไป)	๑	
๒๕๕	คนงานประจำรถขยะ	๐๖-ท-๑๑๘	(ทั่วไป)	๑	
๒๕๖	คนงานประจำรถขยะ	๐๖-ท-๑๑๙	(ทั่วไป)	๑	
๒๕๗	คนงานประจำรถขยะ	๐๖-ท-๑๒๐	(ทั่วไป)	๑	
๒๕๘	คนงานประจำรถขยะ	๐๖-ท-๑๒๑	(ทั่วไป)	๑	
๒๕๙	คนงานประจำรถขยะ	๐๖-ท-๑๒๒	(ทั่วไป)	๑	
๒๖๐	คนงานประจำรถขยะ	๐๖-ท-๑๒๓	(ทั่วไป)	๑	
๒๖๑	คนงานประจำรถขยะ	๐๖-ท-๑๒๔	(ทั่วไป)	๑	
๒๖๒	คนงานประจำรถขยะ	๐๖-ท-๑๒๕	(ทั่วไป)	๑	
๒๖๓	คนงานประจำรถขยะ	๐๖-ท-๑๒๖	(ทั่วไป)	๑	
๒๖๔	คนงานประจำรถขยะ	๐๖-ท-๑๒๗	(ทั่วไป)	๑	
๒๖๕	คนงานประจำรถขยะ	๐๖-ท-๑๒๘	(ทั่วไป)	๑	
๒๖๖	คนงาน	๐๖-ท-๑๒๙	(ทั่วไป)	๑	
๒๖๗	คนงาน	๐๖-ท-๑๓๐	(ทั่วไป)	๑	
๒๖๘	คนงาน	๐๖-ท-๑๓๑	(ทั่วไป)	๑	
๒๖๙	คนงาน	๐๖-ท-๑๓๒	(ทั่วไป)	๑	
๒๗๐	คนงาน	๐๖-ท-๑๓๓	(ทั่วไป)	๑	
๒๗๑	คนงาน	๐๖-ท-๑๓๔	(ทั่วไป)	๑	
๒๗๒	คนงาน	๐๖-ท-๑๓๕	(ทั่วไป)	๑	

ที่	ตำแหน่ง	ตำแหน่งเลขที่	ระดับ	จำนวน	หมายเหตุ
๒๗๓	คนงาน	๐๖-ท-๑๓๖	(ทั่วไป)	๑	
๒๗๔	คนงาน	๐๖-ท-๑๓๗	(ทั่วไป)	๑	
๒๗๕	คนงาน	๐๖-ท-๑๓๘	(ทั่วไป)	๑	
	งานสุขาภิบาลอนามัยและสิ่งแวดล้อม				
๒๗๖	นักวิชาการสุขาภิบาล	๐๕-๒-๐๖-๓๖๐๖-๐๐๒	ปฏิบัติการ	๑	
	พนักงานจ้าง				
๒๗๗	ผู้ช่วยเจ้าพนักงานธุรการ	๐๖-ภ-๐๘๔	(คุณวุฒิ)	๑	
	ฝ่ายบริการสาธารณสุข				
๒๗๘	หัวหน้าฝ่ายบริการสาธารณสุข (นักบริหารงานสาธารณสุขและสิ่งแวดล้อม)	๐๕-๒-๐๖-๒๑๐๔-๐๐๓	ต้น	๑	
	งานส่งเสริมสุขภาพ				
๒๗๙	นักวิชาการสาธารณสุข	๐๕-๒-๐๖-๓๖๐๑-๐๐๑	ชำนาญการ	๑	
	พนักงานจ้าง				
๒๘๐	พนักงานขับรถยนต์	๐๖-ภ-๐๘๕	(ทักษะ)	๑	
๒๘๑	คนงาน	๐๖-ท-๑๓๙	(ทั่วไป)	๑	
๒๘๒	คนงาน	๐๖-ท-๑๔๐	(ทั่วไป)	๑	
๒๘๓	คนงาน	๐๖-ท-๑๔๑	(ทั่วไป)	๑	
๒๘๔	คนงาน	๐๖-ท-๑๔๒	(ทั่วไป)	๑	
	งานเผยแพร่และฝึกอบรม				
๒๘๕	นักวิชาการสาธารณสุข	๐๕-๒-๐๖-๓๖๐๑-๐๐๒	ปฏิบัติการ	๑	
	พนักงานจ้าง				
๒๘๖	ผู้ช่วยเจ้าพนักงานธุรการ	๐๖-ภ-๐๘๖	(คุณวุฒิ)	๑	
๒๘๗	คนงาน	๐๖-ท-๑๔๓	(ทั่วไป)	๑	
๒๘๘	คนงาน	๐๖-ท-๑๔๔	(ทั่วไป)	๑	
๒๘๙	คนงาน	๐๖-ท-๑๔๕	(ทั่วไป)	๑	
	ฝ่ายสนับสนุนบริการทางการแพทย์				
๒๙๐	หัวหน้าฝ่ายสนับสนุนบริการทางการแพทย์ (นักบริหารงานสาธารณสุขและสิ่งแวดล้อม)	๐๕-๒-๐๖-๒๑๐๔-๐๐๔	ต้น	๑	
	งานป้องกันและควบคุมโรคติดต่อ				
๒๙๑	นักวิชาการสาธารณสุข	๐๕-๒-๐๖-๓๖๐๑-๐๐๓	ชำนาญการ	๑	
	พนักงานจ้าง				

ที่	ตำแหน่ง	ตำแหน่งเลขที่	ระดับ	จำนวน	หมายเหตุ
๒๙๒	ผู้ช่วยเจ้าพนักงานธุรการ	๐๖-ภ-๐๘๗	(คุณวุฒิ)	๑	
๒๙๓	คนงาน	๐๖-ท-๑๔๖	(ทั่วไป)	๑	
๒๙๔	คนงาน	๐๖-ท-๑๔๗	(ทั่วไป)	๑	
๒๙๕	คนงาน	๐๖-ท-๑๔๘	(ทั่วไป)	๑	
	งานศูนย์บริการสาธารณสุข				
๒๙๖	พยาบาลวิชาชีพ	๐๕-๒-๐๖-๓๖๐๒-๐๐๑	ชำนาญการ พิเศษ	๑	
๒๙๗	พยาบาลวิชาชีพ	๐๕-๒-๐๖-๓๖๐๒-๐๐๒	ชำนาญการ พิเศษ	๑	
	พนักงานจ้าง				
๒๙๘	พนักงานขับรถยนต์	๐๖-ภ-๐๘๘	(ทักษะ)	๑	
๒๙๙	คนงาน	๐๖-ท-๑๔๙	(ทั่วไป)	๑	
๓๐๐	คนงาน	๐๖-ท-๑๕๐	(ทั่วไป)	๑	
๓๐๑	คนงาน	๐๖-ท-๑๕๑	(ทั่วไป)	๑	
๓๐๒	คนงาน	๐๖-ท-๑๕๒	(ทั่วไป)	๑	
	กองยุทธศาสตร์และงบประมาณ				
๓๐๓	ผู้อำนวยการกองยุทธศาสตร์และ งบประมาณ (นักบริหารงานทั่วไป)	๐๕-๒-๐๗-๒๑๐๑-๐๐๕	กลาง	๑	
	ฝ่ายแผนงานและงบประมาณ				
๓๐๔	หัวหน้าฝ่ายแผนงานและงบประมาณ (นักบริหารงานทั่วไป)	๐๕-๒-๐๗-๒๑๐๑-๐๐๖	ต้น	๑	
	งานจัดทำงบประมาณ				
๓๐๕	นักวิเคราะห์นโยบายและแผน	๐๕-๒-๐๗-๓๑๐๓-๐๐๑	ชำนาญการ	๑	
	พนักงานจ้าง				
๓๐๖	ผู้ช่วยนักวิเคราะห์นโยบายและแผน	๐๗-ภ-๐๘๙	(คุณวุฒิ)	๑	
๓๐๗	ผู้ช่วยเจ้าพนักงานธุรการ	๐๗-ภ-๐๙๐	(คุณวุฒิ)	๑	
๓๐๘	คนงาน	๐๗-ท-๑๕๓	(ทั่วไป)	๑	
	งานบริการและเผยแพร่วิชาการ				
๓๐๙	นักวิชาการคอมพิวเตอร์	๐๕-๒-๐๗-๓๑๐๖-๐๐๑	ปก./ชก.	๑	
	พนักงานจ้าง				
๓๑๐	ผู้ช่วยนักวิชาการคอมพิวเตอร์	๐๗-ภ-๐๙๑	(คุณวุฒิ)	๑	
๓๑๑	ผู้ช่วยเจ้าพนักงานธุรการ	๐๗-ภ-๐๙๒	(คุณวุฒิ)	๑	

ที่	ตำแหน่ง	ตำแหน่งเลขที่	ระดับ	จำนวน	หมายเหตุ
	งานประชาสัมพันธ์				
๓๑๒	เจ้าพนักงานประชาสัมพันธ์	๐๕-๒-๐๗-๔๓๐๑-๐๐๑	ปฏิบัติงาน	๑	
	พนักงานจ้าง				
๓๑๓	คนงาน	๐๗-ท-๑๕๔	(ทั่วไป)	๑	
๓๑๔	คนงาน	๐๗-ท-๑๕๕	(ทั่วไป)	๑	
	กลุ่มงานวิเคราะห์นโยบายและแผน				
	งานวิเคราะห์นโยบายและแผน				
๓๑๕	นักวิเคราะห์นโยบายและแผน	๐๕-๒-๐๗-๓๑๐๓-๐๐๒	ชำนาญการ	๑	
	พนักงานจ้าง				
๓๑๖	ผู้ช่วยนักวิเคราะห์นโยบายและแผน	๐๗-ท-๐๙๓	(คุณวุฒิ)	๑	
	งานธุรการ				
	พนักงานจ้าง				
๓๑๗	ผู้ช่วยเจ้าพนักงานธุรการ	๐๗-ท-๐๙๔	(คุณวุฒิ)	๑	
	กองการศึกษา				
๓๑๘	ผู้อำนวยการกองการศึกษา (นักบริหารงานการศึกษา)	๐๕-๒-๐๘-๒๑๐๗-๐๐๑	กลาง	๑	
	ฝ่ายบริหารงานการศึกษา				
๓๑๙	หัวหน้าฝ่ายบริหารงานการศึกษา (นักบริหารงานการศึกษา)	๐๕-๒-๐๘-๒๑๐๗-๐๐๒	ต้น	๑	
	งานบริหารงานการศึกษา				
๓๒๐	นักวิชาการศึกษา	๐๕-๒-๐๘-๓๘๐๓-๐๐๑	ชำนาญการ	๑	
	พนักงานจ้าง				
๓๒๑	ผู้ช่วยนักวิชาการศึกษา	๐๘-ท-๐๙๕	(คุณวุฒิ)	๑	
๓๒๒	ผู้ช่วยเจ้าพนักงานธุรการ	๐๘-ท-๐๙๖	(คุณวุฒิ)	๑	
๓๒๓	ผู้ช่วยเจ้าพนักงานธุรการ	๐๘-ท-๐๙๗	(คุณวุฒิ)	๑	
๓๒๔	พนักงานขับรถยนต์	๐๘-ท-๐๙๘	(ทักษะ)	๑	
๓๒๕	แม่ครัว	๐๘-ท-๑๕๖	(ทั่วไป)	๑	
๓๒๖	คนงาน	๐๘-ท-๑๕๗	(ทั่วไป)	๑	
๓๒๗	คนงาน	๐๘-ท-๑๕๘	(ทั่วไป)	๑	
๓๒๘	คนงาน	๐๘-ท-๑๕๙	(ทั่วไป)	๑	
๓๒๙	คนงาน	๐๘-ท-๑๖๐	(ทั่วไป)	๑	

ที่	ตำแหน่ง	ตำแหน่งเลขที่	ระดับ	จำนวน	หมายเหตุ
	โรงเรียนเทศบาลบ้านเป็ด				
๓๓๐	ผู้อำนวยการสถานศึกษา	๐๕-๒-๐๘-๕๕๐๐๓๔๗	คศ.๓	๑	
๓๓๑	รองผู้อำนวยการสถานศึกษา	๐๕-๒-๐๘-๕๕๐๑๗๑๖	-	๑	
๓๓๒	ครู	๐๕-๒-๐๘-๖๕๐๐๓๕๒	คศ.๒	๑	
๓๓๓	ครู	๐๕-๒-๐๘-๖๕๐๐๓๕๓	คศ.๒	๑	
๓๓๔	ครู	๐๕-๒-๐๘-๖๕๐๐๓๕๔	คศ.๓	๑	
๓๓๕	ครู	๐๕-๒-๐๘-๖๕๐๐๓๕๕	คศ.๒	๑	
๓๓๖	ครู	๐๕-๒-๐๘-๖๕๐๐๓๕๖	คศ.๑	๑	
๓๓๗	ครู	๐๕-๒-๐๘-๖๕๐๐๓๕๗	คศ.๑	๑	
๓๓๘	ครู	๐๕-๒-๐๘-๖๕๐๐๓๕๘	คศ.๒	๑	
๓๓๙	ครู	๐๕-๒-๐๘-๖๕๐๐๓๕๙	คศ.๒	๑	
๓๔๐	ครู	๐๕-๒-๐๘-๖๕๐๐๓๕๐	คศ.๑	๑	
๓๔๑	ครูผู้ช่วย	๐๕-๒-๐๘-๖๕๐๐๓๕๑	ครูผู้ช่วย	๑	
๓๔๒	ครู (เอกปฐมวัย)	-	คศ.๑	๑	กำหนดใหม่
	พนักงานจ้าง				
๓๔๓	ผู้ช่วยเจ้าพนักงานการเงินและบัญชี	๒๒๑๔-๕	(คุณวุฒิ)	๑	
๓๔๔	ภารโรง	๑๕๕๓-๔	(ทั่วไป)	๑	
	ศูนย์พัฒนาเด็กเล็กบ้านโคกพินโปง				
๓๔๕	ผู้อำนวยการศูนย์พัฒนาเด็กเล็ก	-	-	-	
๓๔๖	ครู	๐๕-๒-๐๘-๖๖๐๐๔๕๗	-	๑	
๓๔๗	ครู	๐๕-๒-๐๘-๖๖๐๐๔๕๘	คศ.๒	๑	
๓๔๘	ครู	๐๕-๒-๐๘-๖๖๐๐๔๓๗	คศ.๑	๑	
๓๔๙	ครู	๐๕-๒-๐๘-๖๖๐๐๔๓๘	คศ.๑	๑	
	พนักงานจ้าง				
๓๕๐	ผู้ดูแลเด็ก	๐๘-๒-๐๐๑	(ทักษะ)	๑	
๓๕๑	ผู้ดูแลเด็ก	๐๘-๒-๐๐๒	(ทักษะ)	๑	
๓๕๒	ผู้ดูแลเด็ก	๐๘-๒-๐๐๓	(ทักษะ)	๑	
	งานส่งเสริมประเพณีศิลปะวัฒนธรรม				
๓๕๓	นักสหนาการ	๐๕-๒-๐๘-๓๘๐๖-๐๐๑	ปฏิบัติการ	๑	
	พนักงานจ้าง				
๓๕๔	ผู้ช่วยนักสหนาการ	๐๘-๒-๐๘๙	(คุณวุฒิ)	๑	

ที่	ตำแหน่ง	ตำแหน่งเลขที่	ระดับ	จำนวน	หมายเหตุ
๓๕๕	ผู้ช่วยเจ้าพนักงานธุรการ	๐๘-ภ-๑๐๐	(คุณวุฒิ)	๑	
	กองสวัสดิการสังคม				
๓๕๖	ผู้อำนวยการกองสวัสดิการสังคม (นักบริหารงานสวัสดิการสังคม)	๐๕-๒-๑๑-๒๑๐๕-๐๐๑	กลาง	๑	
	ฝ่ายพัฒนาชุมชน				
๓๕๗	หัวหน้าฝ่ายพัฒนาชุมชน (นักบริหารงานสวัสดิการสังคม)	๐๕-๒-๑๑-๒๑๐๕-๐๐๒	ต้น	๑	
	งานชุมชนเมือง				
๓๕๘	นักพัฒนาชุมชน	๐๕-๒-๑๑-๓๘๐๑-๐๐๑	ชำนาญการ	๑	
	พนักงานจ้าง				
๓๕๙	ผู้ช่วยเจ้าพนักงานธุรการ	๑๑-ภ-๑๐๑	(คุณวุฒิ)	๑	
๓๖๐	คนงาน	๑๑-ท-๑๖๑	(ทั่วไป)	๑	
	งานพัฒนาชุมชน				
	พนักงานจ้าง				
๓๖๑	ผู้ช่วยเจ้าพนักงานพัฒนาชุมชน	๑๑-ภ-๑๐๒	(คุณวุฒิ)	๑	
๓๖๒	ผู้ช่วยเจ้าพนักงานธุรการ	๑๑-ภ-๑๐๓	(คุณวุฒิ)	๑	
๓๖๓	คนงาน	๑๑-ท-๑๖๒	(ทั่วไป)	๑	
๓๖๔	คนงาน	๑๑-ท-๑๖๓	(ทั่วไป)	๑	
	ฝ่ายส่งเสริมและสวัสดิการสังคม				
๓๖๕	หัวหน้าฝ่ายส่งเสริมและสวัสดิการสังคม (นักบริหารงานสวัสดิการสังคม)	๐๕-๒-๑๑-๒๑๐๕-๐๐๓	ต้น	๑	
	งานส่งเสริมและสวัสดิการสังคม				
๓๖๖	นักพัฒนาชุมชน	๐๕-๒-๑๑-๓๘๐๑-๐๐๒	ปฏิบัติการ	๑	
	พนักงานจ้าง				
๓๖๗	ผู้ช่วยเจ้าพนักงานพัฒนาชุมชน	๑๑-ภ-๑๐๔	(คุณวุฒิ)	๑	
๓๖๘	คนงาน	๑๑-ท-๑๖๔	(ทั่วไป)	๑	
	งานสังคมสงเคราะห์				
๓๖๙	นักพัฒนาชุมชน	๐๕-๒-๑๑-๓๘๐๑-๐๐๓	ปฏิบัติการ	๑	
	พนักงานจ้าง				
๓๗๐	ผู้ช่วยนักพัฒนาชุมชน	๑๑-ภ-๑๐๕	(คุณวุฒิ)	๑	
๓๗๑	ผู้ช่วยเจ้าพนักงานธุรการ	๑๑-ภ-๑๐๖	(คุณวุฒิ)	๑	

ที่	ตำแหน่ง	ตำแหน่งเลขที่	ระดับ	จำนวน	หมายเหตุ
๓๗๒	คนงาน	๑๑-๗-๑๖๕	(ทั่วไป)	๑	
	กองการเจ้าหน้าที่				
๓๗๓	ผู้อำนวยการกองการเจ้าหน้าที่ (นักบริหารงานทั่วไป)	๐๕-๒-๒๙-๒๑๐๑-๐๐๗	กลาง	๑	
	กลุ่มงานบรรจุแต่งตั้งและอัตรากำลัง				
	งานบริหารงานบุคคล				
๓๗๔	นักทรัพยากรบุคคล	๐๕-๒-๒๙-๓๑๐๒-๐๐๑	ชำนาญการ	๑	
๓๗๕	นักทรัพยากรบุคคล	๐๕-๒-๒๙-๓๑๐๒-๐๐๒	ปก./ชก.	๑	
	พนักงานจ้าง				
๓๗๖	ผู้ช่วยนักทรัพยากรบุคคล	๒๙-๗-๑๐๗	(คุณวุฒิ)	๑	
๓๗๗	คนงาน	๒๙-๗-๑๖๖	ทั่วไป	๑	
๓๗๘	คนงาน	๒๙-๗-๑๖๗	ทั่วไป	๑	
๓๗๙	คนงาน	๒๙-๗-๑๖๘	ทั่วไป	๑	
	กลุ่มงานส่งเสริมและพัฒนาบุคลากร				
	งานส่งเสริมและพัฒนาบุคลากร				
๓๘๐	นักทรัพยากรบุคคล	๐๕-๒-๒๙-๓๑๐๒-๐๐๓	ชำนาญการ	๑	
๓๘๑	ผู้ช่วยนักทรัพยากรบุคคล	๒๙-๗-๑๐๘	(คุณวุฒิ)	๑	
๓๘๒	คนงาน	๒๙-๗-๑๖๘	ทั่วไป	๑	
	หน่วยงานตรวจสอบภายใน				
๓๘๓	นักวิชาการตรวจสอบภายใน	๐๕-๒-๑๒-๓๒๐๕-๐๐๑	ปฏิบัติการ	๑	

ประกาศ ณ วันที่ ๑๙ กุมภาพันธ์ พ.ศ. ๒๕๖๗



(นายชัชวาล ธีรภานุ)
นายกเทศมนตรีตำบลบ้านเป็ด



ประกาศเทศบาลตำบลบ้านเปิด
เรื่อง การปรับปรุงแผนอัตรากำลัง ๓ ปี (พ.ศ. ๒๕๖๗ - ๒๕๖๙)
ประจำปีงบประมาณ พ.ศ. ๒๕๖๗ ครั้งที่ ๒

อาศัยอำนาจตามความในมาตรา ๑๕ ประกอบมาตรา ๒๓ วรรคท้าย แห่งพระราชบัญญัติระเบียบบริหารงานบุคคลส่วนท้องถิ่น พ.ศ. ๒๕๔๒ ประกาศคณะกรรมการพนักงานเทศบาลจังหวัดขอนแก่น เรื่อง หลักเกณฑ์และเงื่อนไขเกี่ยวกับการบริหารงานบุคคลของเทศบาล (ฉบับที่ ๕๔) พ.ศ. ๒๕๕๘ ลงวันที่ ๒๙ ธันวาคม ๒๕๕๘ ประกาศคณะกรรมการพนักงานเทศบาลจังหวัดขอนแก่น เรื่อง หลักเกณฑ์และเงื่อนไขเกี่ยวกับโครงสร้างการ แบ่งส่วนราชการ วิธีการบริหาร และการปฏิบัติงานของพนักงานเทศบาลและกิจการอันเกี่ยวกับการบริหารงานบุคคลในเทศบาล พ.ศ. ๒๕๖๔ ลงวันที่ ๓ กุมภาพันธ์ ๒๕๖๔ และประกาศคณะกรรมการพนักงานเทศบาลจังหวัดขอนแก่น เรื่อง กำหนดกอง สำนัก หรือส่วนราชการที่เรียกชื่ออย่างอื่นของเทศบาล พ.ศ. ๒๕๖๔ ลงวันที่ ๓ กุมภาพันธ์ ๒๕๖๔ และ มติ ก.ท.จ.ขอนแก่น ในการประชุมครั้งที่ ๑/๒๕๖๗ เมื่อวันที่ ๒๕ มกราคม ๒๕๖๗ มีมติเห็นชอบกำหนดตำแหน่งพนักงานครูเทศบาล ตามแผนอัตรากำลัง ๓ ปี (พ.ศ. ๒๕๖๗ - ๒๕๖๙) ซึ่งได้แจ้งให้เทศบาลทราบแล้ว ตามหนังสืออำเภอเมืองขอนแก่น ที่ ขก ๐๐๒๓.๗/๑๑๑๓ ลงวันที่ ๕ กุมภาพันธ์ ๒๕๖๗

จึงขอประกาศกำหนดตำแหน่งพนักงานครูเทศบาล จำนวน ๑ อัตรา ดังต่อไปนี้

ลำดับที่	ตำแหน่ง	เลขที่ตำแหน่ง	ระดับ	จำนวน	หมายเหตุ
๑.	โรงเรียนเทศบาลบ้านเปิด ครู (เอกปฐมวัย)	-	-	๑	กำหนดตำแหน่งใหม่

ประกาศ ณ วันที่ ๑๙ กุมภาพันธ์ พ.ศ. ๒๕๖๗

(นายชัชวาล อีร์ภาณุ)
นายกเทศมนตรีตำบลบ้านเปิด

โครงสร้างการแบ่งส่วนราชการตามแผนอัตรากำลัง ปี (พ.ศ. ๒๕๖๗ - ๒๕๖๙)

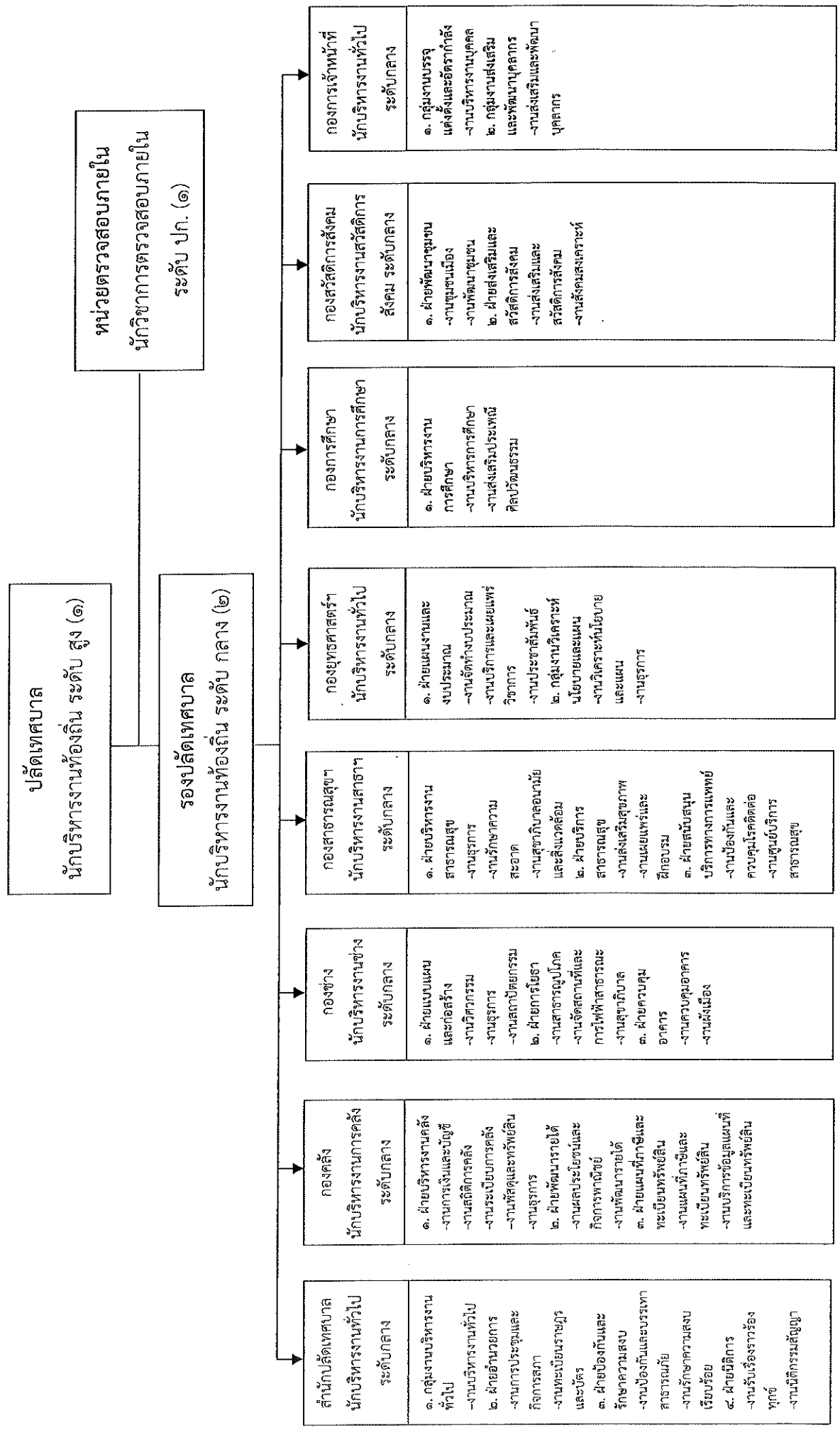

ปลัดเทศบาล
นักบริหารงานท้องถิ่น ระดับ สูง (๑)

รองปลัดเทศบาล
นักบริหารงานท้องถิ่น ระดับ กลาง (๒)

สำนักปลัดเทศบาล
นักบริหารงานทั่วไป ระดับกลาง

- กลุ่มงานบริหารงานทั่วไป
- ฝ่ายอำนวยการ
- งานการประชุมและกิจการสภา
- งานทะเบียนราษฎรและบัตร
- ฝ่ายป้องกันและบรรเทาสาธารณภัย
- งานรักษาความสงบเรียบร้อย
- ฝ่ายผู้พิการ
- งานรับเรื่องร้องทุกข์
- งานนิติกรรมสัญญา

กองคลัง
นักบริหารงานการคลัง ระดับกลาง

- ฝ่ายบริหารงานคลัง
- งานการเงินและบัญชี
- งานสถิติการคลัง
- งานระเบียบการคลัง
- งานพัสดุและทรัพย์สิน
- งานสุรา
- ฝ่ายพัฒนารายได้
- งานผลประโยชน์และกิจการพาณิชย์
- งานพัฒนารายได้
- ฝ่ายแผนปฏิบัติการ
- งานแผนที่ภาษีและทะเบียนทรัพย์สิน
- งานแผนที่ภาษีและทะเบียนทรัพย์สิน
- งานบริการข้อมูลแผนที่และทะเบียนทรัพย์สิน

กองช่าง
นักบริหารงานช่าง ระดับกลาง

- ฝ่ายแบบแผนและก่อสร้าง
- งานวิศวกรรม
- งานสุรา
- งานสถาปัตยกรรม
- ฝ่ายการโยธา
- งานสาธารณูปโภค
- งานจัดสถานที่และการให้สาธารณะสุขภิบาล
- ฝ่ายควบคุมอาคาร
- งานควบคุมอาคาร
- งานผังเมือง

กองสาธารณสุข
นักบริหารงานสาธารณสุข ระดับกลาง

- ฝ่ายบริหารงานสาธารณสุข
- งานสุรา
- งานรักษาความสะอาด
- งานสุขภาพอนามัยและสิ่งแวดล้อม
- ฝ่ายบริการสาธารณสุข
- งานส่งเสริมสุขภาพ
- งานเผยแพร่และฝึกอบรม
- ฝ่ายสนับสนุน
- บริการทางการแพทย์
- งานป้องกันและควบคุมโรคติดต่อ
- งานศูนย์บริการสาธารณสุข

กองยุทธศาสตร์
นักบริหารงานทั่วไป ระดับกลาง

- ฝ่ายแผนงานและงบประมาณ
- งานจัดทำงบประมาณ
- งานบริการและเผยแพร่วิชาการ
- งานประชาสัมพันธ์
- กลุ่มงานวิเคราะห์นโยบายและแผน
- งานวิเคราะห์นโยบายและแผน
- งานธุรการ

กองการศึกษา
นักบริหารงานการศึกษา ระดับกลาง

- ฝ่ายบริหารงานการศึกษา
- งานบริหารงานการศึกษา
- งานส่งเสริมประเพณีศิลปวัฒนธรรม

กองสวัสดิการสังคม
นักบริหารงานสวัสดิการสังคม ระดับกลาง

- ฝ่ายพัฒนาชุมชน
- งานพัฒนาชุมชน
- ฝ่ายส่งเสริมและสวัสดิการสังคม
- งานส่งเสริมและสวัสดิการสังคม
- งานสังคมสงเคราะห์

กองการเจ้าหน้าที่
นักบริหารงานทั่วไป ระดับกลาง

- กลุ่มงานบรรจุแต่งตั้งและอัตรากำลัง
- งานบริหารงานบุคคล
- กลุ่มงานส่งเสริมและพัฒนาบุคลากร

หน่วยตรวจสอบภายใน
นักวิชาการตรวจสอบภายใน ระดับ ปก. (๑)

โครงสร้างการบริหารงาน
สำนักปลัดเทศบาล

หัวหน้าสำนักปลัดเทศบาล
(มอบ.ทั่วไป ระดับ กลาง) (๑)

กลุ่มงานบริหารงานทั่วไป

- งานบริหารงานทั่วไป
- นักจัดการงานทั่วไป ชก. (๑) (น.ส.สไบเพชร)
 - นักจัดการงานทั่วไป (ลป.) (๑) (น.ส.ปัทมา)
 - ผ.ช. นักจัดการงานทั่วไป (๑) (น.ส.ศิรินทร์)
 - ผ.ช. จพง.ธุรการ (๑) (นางอมรรัตน์)
 - พนักงานขับรถยนต์ (๑) ว่าง (๑) (นายกองพัน, นายชำนาญ, นายจตุรงค์, นายกฤษ, นายจักรกฤษณ์)
 - นักการภารโรง (๒) ว่าง (๑) (นางกษรวันยา)
 - คนงาน (๑๑) ว่าง (๒) (นางอรักัญญา, นางดวงกมล, น.ส.ระพีพรรณ, นายธีระพล, นายปวีร์, นางพรสุดา, น.ส.ปรีชาติ, นายบรรณวิทย์, นายฉัตรมงคล)

ฝ่ายอำนวยการ
(มอบ.ทั่วไป ระดับ ต้น) (๑)

- งานการประชุมและกิจการสภา
- นักจัดการงานทั่วไป ชก. (๑) (น.ส.ธิดารัตน์)
 - เจ้าพนักงานธุรการ ชง. (๑) (น.ส.กรรณิการ์)
 - คนงาน (๑) (น.ส.สุภาภรณ์)

- งานทะเบียนราษฎรและบัตร
- นักจัดการงานทะเบียนและบัตร ชก. (๑) (น.ส.ฐิติภัสร์)
 - จพง.ทะเบียน ชง. (๑) (นายณัฐวัฒน์)
 - ผ.ช. จหน.ทะเบียน (๑) (น.ส.นัยนา)

ฝ่ายป้องกันและรักษาความสงบ
(มอบ.ทั่วไป ระดับ ต้น) (๑) (ว่าง)

- งานป้องกันและบรรเทาสาธารณภัย
- นักป้องกันและบรรเทาสาธารณภัย ชก. (๑) (พันจนาเอกประติงษ์)
 - จพง.ป้องกันและบรรเทาสาธารณภัย (๒) (พ.จ.อ.กิตติ, นายวีระพงษ์)
 - พนักงานขับรถยนต์ (๑๑) ว่าง (๓) (นายกิตติพงษ์, นายสุนทร, นายสุรัตน์, นายวุฒิกร, นายขวัญเพชร, นายบุญโสม, นายอนุเกนต์)
 - พนักงานดับเพลิง (๒) ภารกิจ ว่าง (๒) (นายทองพูน, นายดงกราน, นายชุมพร, นายไพวัลย์)
 - พนักงานดับเพลิง (๑) ทั่วไป (นายชำนาญ)
 - ผ.ช. จพง.ธุรการ (๒) (น.ส.รติภา, นางนุชรัตน์)
 - คนงาน (๑๑) ว่าง (๑) (น.ส.จุฑามาศ, กรรชัย, นายหม่อม, นายสิทธิเดช, นายเกรียงไกร, นายอิศรา, น.ส.วันวิทย์, นางอรัญญา, นายสมพิศ, นางศุภลักษณ์, น.ส.อุจिता, นางบุณยานุชต์)

- งานรักษาความสงบเรียบร้อย
- นักจัดการงานเทศกิจ ปก. (๑) (นายวัฒน์ชัย)
 - นักจัดการงานเทศกิจ ชก. (๑) (จ.อ.ขวัญประชา)
 - คนงาน (๑) (น.ส.นันทน์ภัท, นายทินกร, นายเอกราช, นายนิคม, นายสุชนันต์, นายไพฑิลภ์, นายเอกสิทธิ์, น.ส.โชติกา)

ฝ่ายนิติการ
(มอบ.ทั่วไป ระดับ ต้น) (๑)

- งานรับเรื่องราวร้องทุกข์
- นิติกรชำนาญการพิเศษ (น.ส.จิราภาภัท)
- งานนิติกรรมสัญญา
- นิติกรชำนาญการพิเศษ (น.ส.ศุภลักษณ์)
 - ผู้ช่วยนิติกร (น.ส.มัทนียา)

ประเภท ระดับ	บริหารท้องถิ่น			อำนวยการท้องถิ่น			วิชาการ			ทั่วไป			ลูกจ้างประจำ		พนักงานจ้าง		รวม	
	ต้น	กลาง	สูง	ต้น	กลาง	สูง	ชย.	ชพ.	ชก.	ปก.	อส.	ชง.	ปง.	ภารกิจ	ทั่วไป	ภารกิจ		ทั่วไป
จำนวน	-	-	-	๒	๑	-	-	๒	๕	๑	-	๕	-	๑	๑	๒๒	๓๑	๗๐

โครงสร้างการบริหารงาน
กองช่าง

ผู้อำนวยการกองช่าง
(นักบริหารงานช่าง ระดับกลาง) (๑)

ฝ่ายแบบแผนและก่อสร้าง
(นักบริหารงานช่าง ระดับต้น) (๑)

- งานวิศวกรรม
- วิศวกรโยธา ชพ. (๑) (นายสันติ)
 - ผช.นายช่างโยธา (๑) (ว่าง)
 - พนักงานชั้นบรรณยต์ (๑) (นายบัณฑิตย์)

- งานธุรการ
- เจ้าพนักงานธุรการ ปง./ชง. (๑) (ว่าง)
 - ผช.เจ้าพนักงานธุรการ (๒) (น.ส.สุชาติดา, น.ส.รักชนก)
 - พนักงานชั้นบรรณยต์ (๑) (นายนิรันดร์)

- งานสถาปัตยกรรม
- นายช่างโยธา ปง. (๑) (นายพัชรพัฒน์)
 - วิศวกรโยธา ปก.(๑) (น.ส.ณัฐธรา)
 - นายช่างเขียนแบบ อส. (๑) (นายถนอม)
 - ผช.นายช่างเขียนแบบ (๑) (นายธีระพัฒน์)
 - พนักงานชั้นบรรณยต์ (๑) (นายดำรงชัย)
 - คนงาน (๔) (น.ส.ชนันฎิติก, นายวิทย์ภกร, น.ส.สุนิสา, น.ส.กรณิการ์)

ฝ่ายการโยธา
(นักบริหารงานช่าง ระดับต้น) (๑) (ว่าง)

- งานสาธารณูปโภค
- นายช่างโยธา อส. (๑) (นายมานพ)
 - พนักงานชั้นบรรณยต์ (๒) (นายอภิชาติ, นายอภิสิทธิ์, นายสงกรานต์, นายศุภกร, นายประชา, น.ส.กมลนภทร, น.ส.นิตาชล, น.ส.เมธานี, นายอัชเดช)

- งานจัดสถานที่และการไฟฟ้าสาธารณะ
- นายช่างไฟฟ้า ปง./ชง. (๑) (ว่าง)
 - ผช.นายช่างไฟฟ้า (๓) (นายสุพจน์, นายภูวดล, นายไพวัลย์)
 - พนักงานชั้นบรรณยต์ (๒) (นายวิทย์ภา, นายกฤษดากร)
 - คนงาน (๓) (นายณัฐวุฒิ, นายวิวัฒน์, นายศรินทร์ย์)

- งานสุขาภิบาล
- วิศวกรสุขาภิบาล ปก./ชก. (๑) (ว่าง)

ฝ่ายควบคุมอาคาร
(นักบริหารงานช่าง ระดับต้น) (๑)

- งานควบคุมอาคาร
- คนงาน (๓) นายพนมพร, นายพรพงษ์, นางอารียา

- งานผังเมือง
- นายช่างผังเมือง ปง./ชง. (๑) (ว่าง)
 - ผช.นายช่างสำรวจ (๑) (นายฤทธิชัย)
 - ผช.นายช่างผังเมือง (๑) (ว่าง)
 - พนักงานชั้นบรรณยต์ (๑) (ว่าง)
 - คนงาน (๔) (น.ส.ฐาณิกา, นายสุรพงษ์, นายณเดศล, น.ส.กิตติยา)

ประเภท ระดับ	บริหารท้องถิ่น			อำนาจการท้องถิ่น			วิชาการ			ทั่วไป		ลูกจ้างประจำ	พนักงานจ้าง		รวม	
	ต้น	กลาง	สูง	ต้น	กลาง	สูง	ชพ.	ชก.	ชก.	ชง.	ปง.		ภารกิจ	ทั่วไป		
จำนวน	-	-	-	๒	๑	-	-	๑	-	๑	๑	๒	-	๑๒	๒๗	๔๗

โครงสร้างการบริหารงาน
กองยุทธศาสตร์และงบประมาณ

ผู้อำนวยการกองยุทธศาสตร์และงบประมาณ
(นักบริหารงานทั่วไป ระดับ กลาง) (๑)

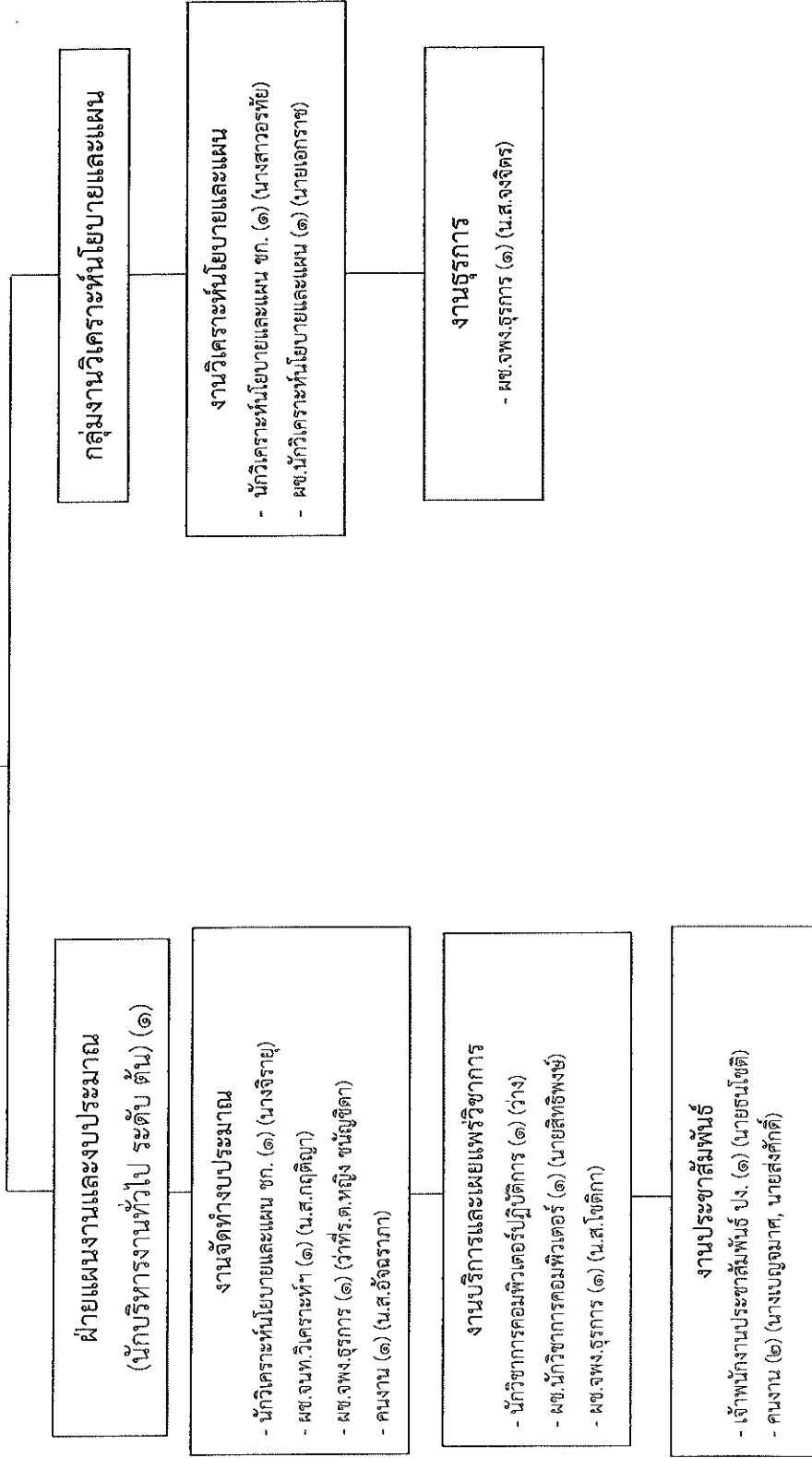

ประเภท ระดับ จำนวน	บริหารท้องถิ่น			อำนาจการท้องถิ่น			วิชาการ			ทั่วไป			พนักงานจ้าง		รวม	
	ต้น	กลาง	สูง	ต้น	กลาง	สูง	ชพ.	ชก.	ปก.	อส.	ชง.	ปง.	ตุ๊กจ้างประจำ	ภารกิจ		ทั่วไป
	-	-	-	๑	๑	-	-	๒	๑	-	-	๑	-	๖	๓	๑๕

โครงสร้างการบริหารงาน
กองการศึกษา

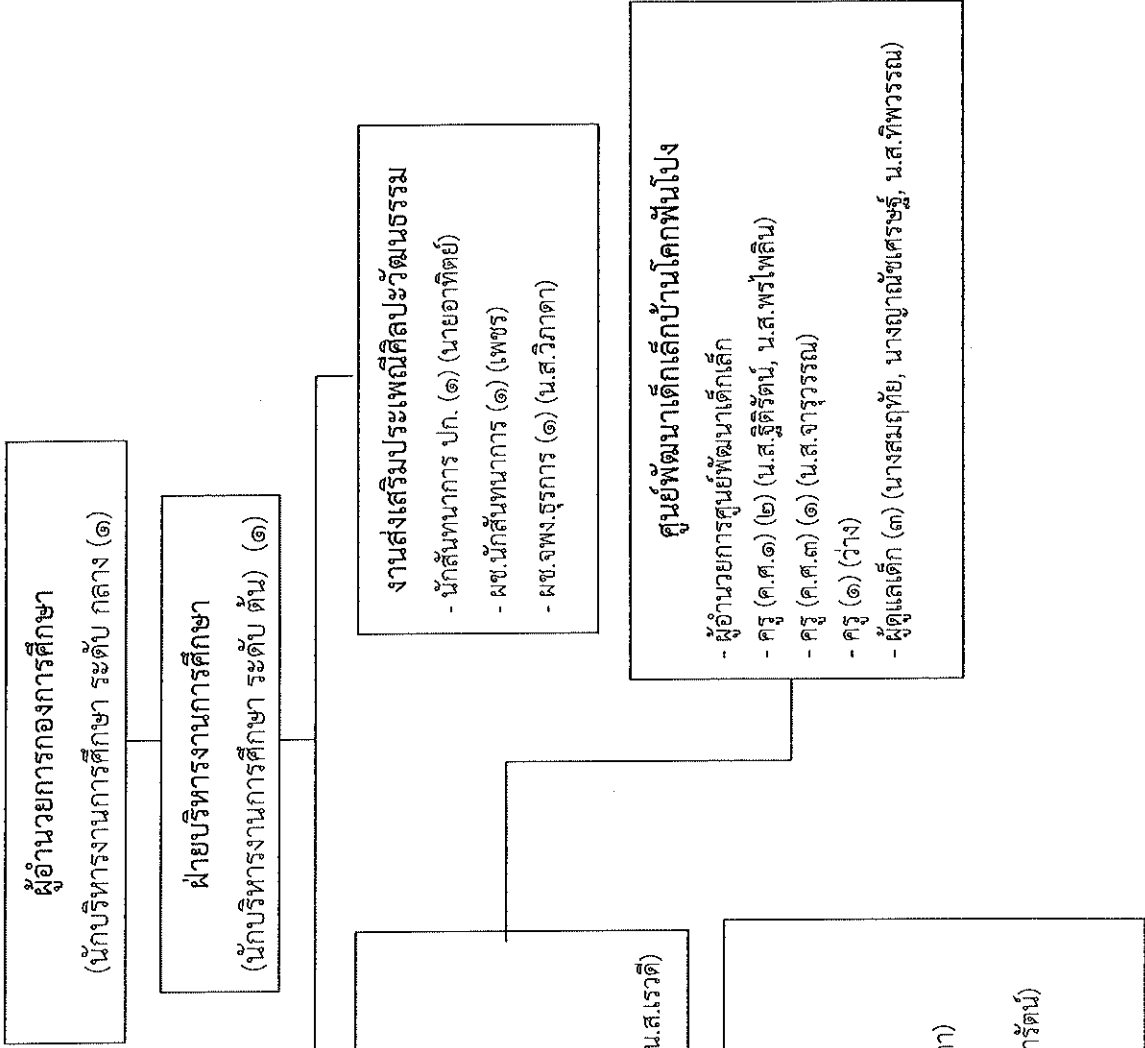

ประเภท ระดับ	บริหารท้องถิ่น			อำนาจการท้องถิ่น			วิชาการ			ทั่วไป			ถูกจ้างประจำ		พนักงานจ้าง		รวม	
	ต้น	กลาง	สูง	ต้น	กลาง	สูง	ชพ.	ชก.	ปก.	อส.	ชง.	ปง.	อจ.	อจ.	อจ.	อจ.		อจ.
จำนวน	-	-	-	๑	๑	-	-	๑	๑	-	-	-	-	-	-	๑๐	๕	๑๕

โครงสร้างการบริหารงาน
กองสวัสดิการสังคม

ผู้อำนวยการกองสวัสดิการสังคม
(นักบริหารงานสวัสดิการสังคม ระดับ กลาง) (๑)

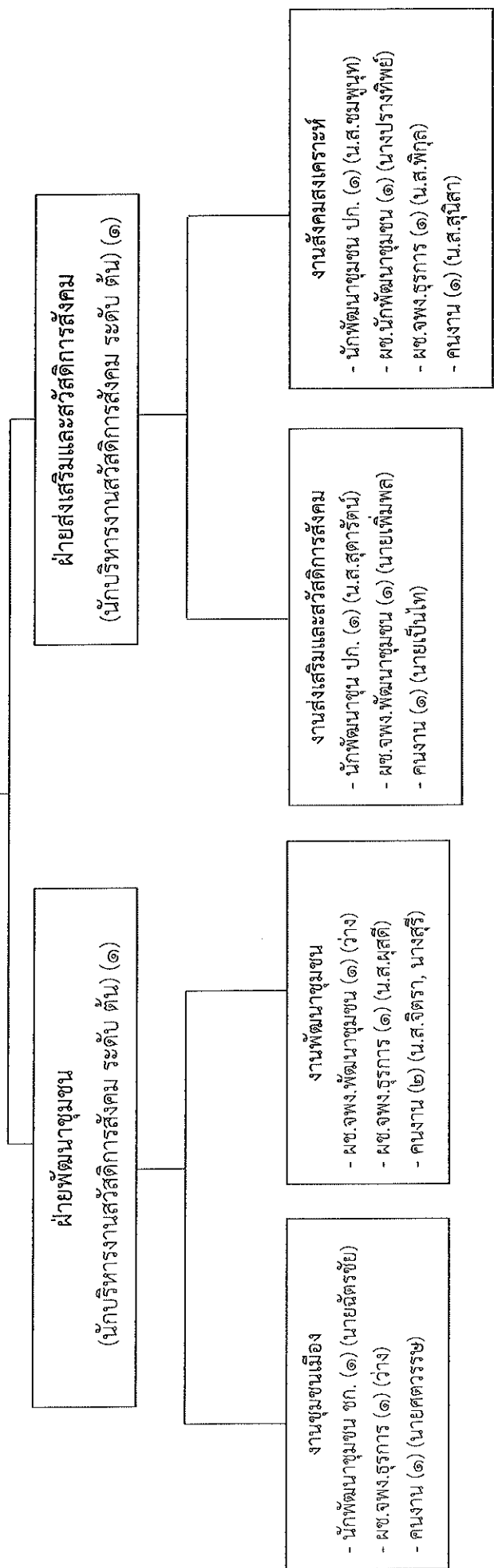

ประเภท ระดับ	บริหารท้องถิ่น		อำนาจการท้องถิ่น		วิชาการ			ทั่วไป		ลูกจ้างประจำ	พนักงานจ้าง		รวม	
	ต้น	กลาง	สูง	ต้น	กลาง	สูง	ชก.	ชพ.	ชก.		ชง.	ปง.		ภารกิจ
จำนวน	-	-	-	๒	๑	-	-	-	๑	๒	-	๔	๕	๑๕

โครงสร้างการบริหารงาน
กองการเจ้าหน้าที่

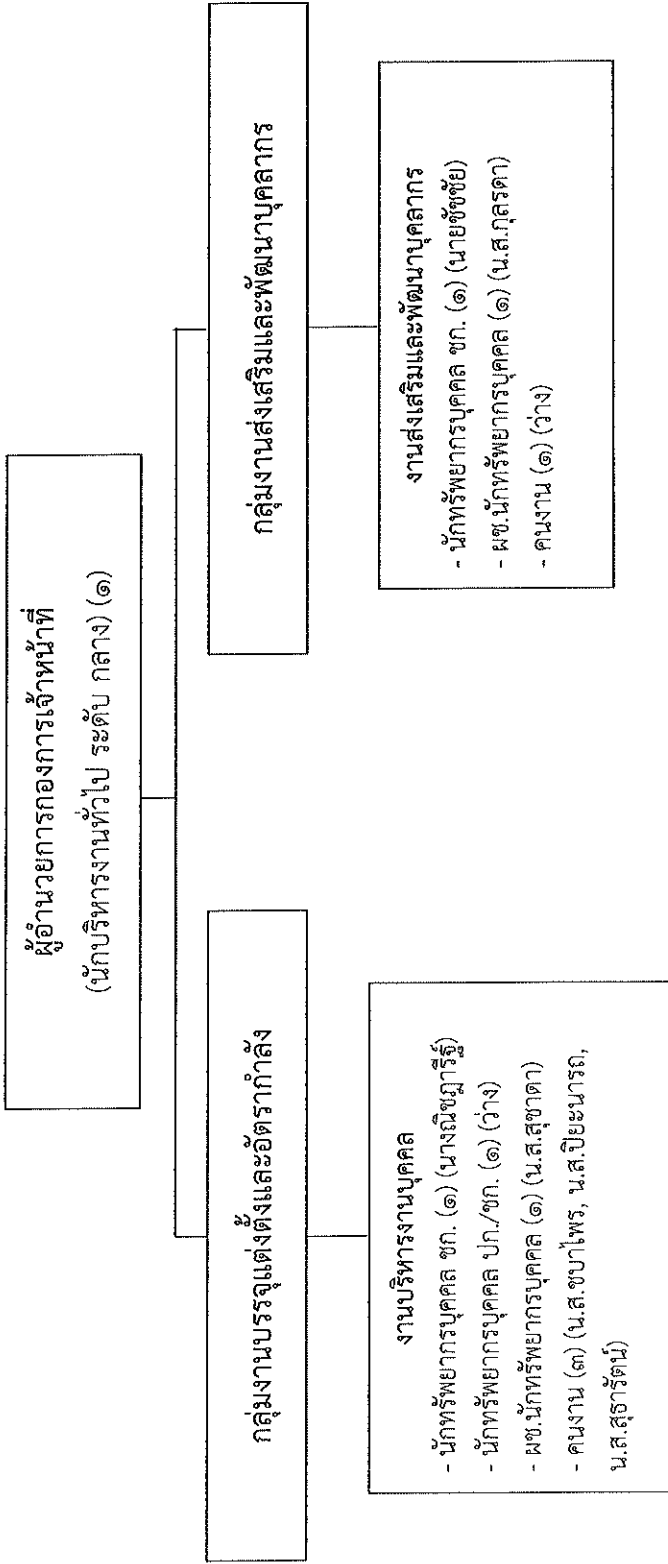

ประเภท ระดับ	บริหารท้องถิ่น			อำนาจการท้องถิ่น			วิชาการ					ทั่วไป		ลูกจ้างประจำ	พนักงานจ้าง		รวม	
	ต้น	กลาง	สูง	ต้น	กลาง	สูง	ชช.	ชพ.	ชก.	ชก.	ปก.	อส.	ชง.		พง.	ภารกิจ		ทั่วไป
จำนวน	-	-	-	-	๑	-	-	-	-	๒	-	-	-	-	-	๒	๓	๘



คำสั่งเทศบาลตำบลบ้านเปิด
ที่ ๑๔๐/๒๕๖๗

เรื่อง การจัดบุคลากรลงสู่ตำแหน่งตามแผนอัตรากำล้าง ๓ ปี ประจำปีงบประมาณ พ.ศ. ๒๕๖๗ - ๒๕๖๙

ตามที่เทศบาลตำบลบ้านเปิด ได้ขอความเห็นชอบกำหนดตำแหน่งพนักงานครูเทศบาล
ในแผนอัตรากำล้าง ๓ ปี ของเทศบาล เพื่อให้เทศบาลตำบลบ้านเปิดมีการบริหารงานบุคคลของพนักงานครู
เทศบาลและบุคลากรทางการศึกษาเทศบาล เป็นไปตามประกาศคณะกรรมการพนักงานเทศบาลจังหวัด
ขอนแก่น ลงวันที่ ๒๘ กุมภาพันธ์ ๒๕๖๕ เรื่อง หลักเกณฑ์และเงื่อนไขเกี่ยวกับการบริหารงานบุคคลของ
เทศบาล (ฉบับที่ ๗๘) พ.ศ. ๒๕๖๕

บัดนี้ คณะกรรมการพนักงานเทศบาลจังหวัดขอนแก่น (ก.ท.จ.ขอนแก่น) ในการประชุมครั้งที่
๑/๒๕๖๗ เมื่อวันที่ ๒๕ มกราคม ๒๕๖๗ มีมติเห็นชอบให้เทศบาลตำบลบ้านเปิดกำหนดตำแหน่งพนักงานครู
เทศบาล ตำแหน่ง ครู (เอกปฐมวัย) ซึ่งแจ้งให้เทศบาลทราบแล้ว ตามหนังสืออำเภอเมืองขอนแก่น ที่ ขก
๐๐๒๓.๗/๑๑๑๓ ลงวันที่ ๕ กุมภาพันธ์ ๒๕๖๗

ฉะนั้น อาศัยอำนาจตามมาตรา ๒๓ ประกอบมาตรา ๑๕ แห่งพระราชบัญญัติระเบียบ
บริหารงานบุคคลส่วนท้องถิ่น พ.ศ. ๒๕๔๒ และประกาศคณะกรรมการพนักงานเทศบาลจังหวัดขอนแก่น
(ก.ท.จ.ขอนแก่น) เรื่อง หลักเกณฑ์และเงื่อนไขเกี่ยวกับการบริหารงานบุคคลของเทศบาล ลงวันที่ ๒๕
พฤศจิกายน ๒๕๔๕ และแก้ไขเพิ่มเติม เทศบาลตำบลบ้านเปิด จึงจัดบุคลากรลงสู่ตำแหน่งตามแผนอัตรากำล้าง
๓ ปี (พ.ศ. ๒๕๖๗ - ๒๕๖๙) ประจำปีงบประมาณ พ.ศ. ๒๕๖๗ (ครั้งที่ ๒) ตามบัญชีแนบท้ายคำสั่งนี้

ตั้งแต่วันที่ ๑๙ กุมภาพันธ์ พ.ศ. ๒๕๖๗ เป็นต้นไป

สั่ง ณ วันที่ ๑๙ เดือน กุมภาพันธ์ พ.ศ. ๒๕๖๗

(นายชัชวาล ธีรภานุ)
นายกเทศมนตรีตำบลบ้านเปิด

รองนายกเทศมนตรี
ปลัดเทศบาล
รองปลัด
นายก
คณบดี
คณบดี

รายงานข้อมูล

บัญชีแสดงรายการลูกหนี้แห่งกรออปติคากาลัง ๓ ปี ประจำปีงบประมาณ ๒๕๖๗ - ๒๕๖๙
แบบท้ายคำตั้งเทศบาลตำบลบ้านเป็ด ที่ ๑๔๐/๒๕๖๗ ลงวันที่ ๑๙ กุมภาพันธ์ ๒๕๖๗

ที่	ชื่อ-สกุล	คุณวุฒิการศึกษา	กรออปติคากาลังเดิม			กรออปติคากาลังใหม่			เงินเดือน *			หมายเหตุ	เงินเดือนปัจจุบัน
			เลขที่ตำแหน่ง	ตำแหน่ง	ระดับ	เลขที่ตำแหน่ง	ตำแหน่ง	ระดับ	เงินเดือน	เงินประจำตำแหน่ง	เงินเพิ่มอื่นๆ/ค่าตอบแทน		
๑	นายปรีดา นิลสุภา	ศาสตราจารย์พิเศษ	๐๕-๒-๐๐-๑๑๑๑-๐๑๑	ปลัดเทศบาล (นักบริหารงานท้องถิ่น)	สูง	๐๕-๒-๐๐-๑๑๑๑-๐๑๑	ปลัดเทศบาล (นักบริหารงานท้องถิ่น)	สูง	๘๘๖,๓๒๐ (๘๘,๖๓๐ X ๑๒)	๑๒๐,๐๐๐ (๑๐,๐๐๐ X ๑๒)	๑,๑๐๖,๓๒๐	๗๔,๓๖๐	
๒	ส.ค.อ.สมสันต์ ประสมพิช	รัฐศาสตรมหาบัณฑิต (การปกครองท้องถิ่น)	๐๕-๒-๐๐-๑๑๑๑-๐๑๒	รองปลัดเทศบาล (นักบริหารงานท้องถิ่น)	กลาง	๐๕-๒-๐๐-๑๑๑๑-๐๑๒	รองปลัดเทศบาล (นักบริหารงานท้องถิ่น)	กลาง	๕๕๘,๗๒๐ (๔๖,๕๖๐ X ๑๒)	๖๗,๒๐๐ (๕,๖๐๐ X ๑๒)	๖๒๕,๙๒๐	๕๖,๕๖๐	
๓	นายอวิชัย พลเสนา	นิติศาสตรมหาบัณฑิต	๐๕-๒-๐๐-๑๑๑๑-๐๑๓	รองปลัดเทศบาล (นักบริหารงานท้องถิ่น)	กลาง	๐๕-๒-๐๐-๑๑๑๑-๐๑๓	รองปลัดเทศบาล (นักบริหารงานท้องถิ่น)	กลาง	๕๒๑,๐๘๐ (๔๓,๔๒๐ X ๑๒)	๖๗,๒๐๐ (๕,๖๐๐ X ๑๒)	๕๘๘,๒๘๐	๓๕,๐๘๐	
๔	สำนักปลัดเทศบาล นายเพชร โพสราษ	รัฐศาสตรมหาบัณฑิต (การจัดการสำหรับบริหาร)	๐๕-๒-๐๑-๒๑๑๑-๐๑๑	หัวหน้าสำนักปลัดเทศบาล (นักบริหารงานทั่วไป)	กลาง	๐๕-๒-๐๑-๒๑๑๑-๐๑๑	หัวหน้าสำนักปลัดเทศบาล (นักบริหารงานทั่วไป)	กลาง	๖๕๘,๕๒๐ (๕๔,๘๖๐ X ๑๒)	๖๗,๒๐๐ (๕,๖๐๐ X ๑๒)	๗๒๕,๗๒๐	๕๔,๙๖๐	
กลุ่มงานบริหารงานทั่วไป													
งานบริหารงานทั่วไป													
๕	นางสาวไพบเพร สารฤทธิ์	รัฐศาสตรมหาบัณฑิต	๐๕-๒-๐๑-๓๑๑๑-๐๑๑	นักจัดการงานทั่วไป	ชก.	๐๕-๒-๐๑-๓๑๑๑-๐๑๑	นักจัดการงานทั่วไป	ชก.	๓๘๖,๐๐๐ (๓๒,๐๐๐ X ๑๒)	-	-	๓๘๖,๐๐๐	๓๓,๐๐๐
ลูกจ้างประจำ													
๖	นางสาวปัทมา ประเสริฐสุข	ศิลปศาสตรบัณฑิต	๐๑-๑-๐๑๑	นักจัดการงานทั่วไป	ลจ.ประจำ	๐๑-๑-๐๑๑	นักจัดการงานทั่วไป	ลจ.ประจำ	๓๐๘,๐๘๐ (๒๕,๖๗๐ X ๑๒)	-	-	๓๐๘,๐๘๐	๒๕,๖๗๐
พนักงานจ้าง													
๗	นางสาวศิรินันท์ ประมณีมา	บริหารธุรกิจบัณฑิต	๐๑-๑-๐๑๑	ผู้ช่วยนักจัดการงานทั่วไป	(คุณวุฒิ)	๐๑-๑-๐๑๑	ผู้ช่วยนักจัดการงานทั่วไป	(คุณวุฒิ)	๒๑๔,๐๘๐ (๑๗,๘๔๐ X ๑๒)	-	-	๒๑๔,๐๘๐	๑๗,๘๔๐
๘	นางอมรรัตน์ งอดอน	ศิลปศาสตรบัณฑิต	๐๑-๑-๐๑๒	ผู้ช่วยเจ้าพนักงานธุรการ	(คุณวุฒิ)	๐๑-๑-๐๑๒	ผู้ช่วยเจ้าพนักงานธุรการ	(คุณวุฒิ)	๑๘๓,๕๖๐ (๑๖,๑๓๐ X ๑๒)	-	-	๑๘๓,๕๖๐	๑๖,๑๓๐
๙	นายกองพัน สิทธิ	ม.๖	๐๑-๑-๐๑๓	พนักงานขับรถยนต์	(ทักษะ)	๐๑-๑-๐๑๓	พนักงานขับรถยนต์	(ทักษะ)	๑๖๐,๖๘๐ (๑๓,๓๘๐ X ๑๒)	-	-	๑๖๐,๖๘๐	๑๓,๓๘๐
๑๐	นายชำนาญ วิชธรรม	ปวท. (ช่างอุตสาหกรรม)	๐๑-๑-๐๑๔	พนักงานขับรถยนต์	(ทักษะ)	๐๑-๑-๐๑๔	พนักงานขับรถยนต์	(ทักษะ)	๑๖๐,๖๘๐ (๑๓,๓๘๐ X ๑๒)	-	-	๑๖๐,๖๘๐	๑๓,๓๘๐
๑๑	ว่าง	-	๐๑-๑-๐๑๕	พนักงานขับรถยนต์	(ทักษะ)	๐๑-๑-๐๑๕	พนักงานขับรถยนต์	(ทักษะ)	๑๑๖,๘๐๐ (๙,๘๐๐ X ๑๒)	-	-	๑๑๖,๘๐๐	ว่างเต็ม
๑๒	นายจตุรงค์ วงศ์กาญ	ป.๖	๐๑-๑-๐๑๖	พนักงานขับรถยนต์	(ทักษะ)	๐๑-๑-๐๑๖	พนักงานขับรถยนต์	(ทักษะ)	๑๖๖,๗๒๐ (๑๓,๘๙๐ X ๑๒)	-	-	๑๖๖,๗๒๐	๑๓,๘๙๐

๑๓	นายกฤต แก้วมณี	ศาสตราจารย์	๑๑-๗-๐๐๗	พนักงานขับรถ	(พักง)	๑๑-๗-๐๐๗	พนักงานขับรถ	(พักง)	๑๑-๗-๐๐๗	พนักงานขับรถ	(พักง)	๑๑,๗๐๐	๑๑,๗๐๐	๑๑,๗๐๐
๑๔	นายจักรกฤษณ์ ศิริ	บริหารธุรกิจบัณฑิต	๑๑-๗-๐๐๘	พนักงานขับรถ	(พักง)	๑๑-๗-๐๐๘	พนักงานขับรถ	(พักง)	๑๑-๗-๐๐๘	พนักงานขับรถ	(พักง)	๑๑,๗๐๐	๑๑,๗๐๐	๑๑,๗๐๐
๑๕	นางกษิณยา ทองสิง	ป.๖	๑๑-๗-๐๐๙	ภารโรง	(ทั่วไป)	๑๑-๗-๐๐๙	ภารโรง	(ทั่วไป)	๑๑-๗-๐๐๙	ภารโรง	(ทั่วไป)	๑๐,๘๐๐	๑๐,๘๐๐	๑๐,๘๐๐
๑๖	นาง	-	๑๑-๗-๐๑๐	ภารโรง	(ทั่วไป)	๑๑-๗-๐๑๐	ภารโรง	(ทั่วไป)	๑๑-๗-๐๑๐	ภารโรง	(ทั่วไป)	๑๐,๘๐๐	๑๐,๘๐๐	๑๐,๘๐๐
๑๗	นางอรกัญญา ยอดสง่า	ปริญญาตรี	๑๑-๗-๐๑๑	พนักงาน	(ทั่วไป)	๑๑-๗-๐๑๑	พนักงาน	(ทั่วไป)	๑๑-๗-๐๑๑	พนักงาน	(ทั่วไป)	๑๐,๘๐๐	๑๐,๘๐๐	๑๐,๘๐๐
๑๘	นางดวงมณี บูโอม	ป.๖	๑๑-๗-๐๑๒	พนักงาน	(ทั่วไป)	๑๑-๗-๐๑๒	พนักงาน	(ทั่วไป)	๑๑-๗-๐๑๒	พนักงาน	(ทั่วไป)	๑๐,๘๐๐	๑๐,๘๐๐	๑๐,๘๐๐
๑๙	นางสาวภรดา สิงห์บุราณ	ปริญญาตรี (การจัดการ)	๑๑-๗-๐๑๓	พนักงาน	(ทั่วไป)	๑๑-๗-๐๑๓	พนักงาน	(ทั่วไป)	๑๑-๗-๐๑๓	พนักงาน	(ทั่วไป)	๑๐,๘๐๐	๑๐,๘๐๐	๑๐,๘๐๐
๒๐	นางสาวระพีพร พลทองสิทธิ์	ม.๓	๑๑-๗-๐๑๔	พนักงาน	(ทั่วไป)	๑๑-๗-๐๑๔	พนักงาน	(ทั่วไป)	๑๑-๗-๐๑๔	พนักงาน	(ทั่วไป)	๑๐,๘๐๐	๑๐,๘๐๐	๑๐,๘๐๐
๒๑	นายณัฐพัชร โอตพิมพ์	ปวช. (การบัญชี)	๑๑-๗-๐๑๕	พนักงาน	(ทั่วไป)	๑๑-๗-๐๑๕	พนักงาน	(ทั่วไป)	๑๑-๗-๐๑๕	พนักงาน	(ทั่วไป)	๑๐,๘๐๐	๑๐,๘๐๐	๑๐,๘๐๐
๒๒	นายธีรพล ขุนน้อย	ปวส.	๑๑-๗-๐๑๖	พนักงาน	(ทั่วไป)	๑๑-๗-๐๑๖	พนักงาน	(ทั่วไป)	๑๑-๗-๐๑๖	พนักงาน	(ทั่วไป)	๑๐,๘๐๐	๑๐,๘๐๐	๑๐,๘๐๐
๒๓	นายบดินี ยุทธเมธากร	ปริญญาตรี	๑๑-๗-๐๑๗	พนักงาน	(ทั่วไป)	๑๑-๗-๐๑๗	พนักงาน	(ทั่วไป)	๑๑-๗-๐๑๗	พนักงาน	(ทั่วไป)	๑๐,๘๐๐	๑๐,๘๐๐	๑๐,๘๐๐
๒๔	นางพรสุดา วิชาธรรม	ม.๓	๑๑-๗-๐๑๘	พนักงาน	(ทั่วไป)	๑๑-๗-๐๑๘	พนักงาน	(ทั่วไป)	๑๑-๗-๐๑๘	พนักงาน	(ทั่วไป)	๑๐,๘๐๐	๑๐,๘๐๐	๑๐,๘๐๐
๒๕	นางสาวปรีชาดี เหมวัฒน์	ปริญญาตรี	๑๑-๗-๐๑๙	พนักงาน	(ทั่วไป)	๑๑-๗-๐๑๙	พนักงาน	(ทั่วไป)	๑๑-๗-๐๑๙	พนักงาน	(ทั่วไป)	๑๐,๘๐๐	๑๐,๘๐๐	๑๐,๘๐๐
๒๖	นายบรรณวิทย์ คุโตลา	มัธยมศึกษาตอนปลาย	๑๑-๗-๐๒๐	พนักงาน	(ทั่วไป)	๑๑-๗-๐๒๐	พนักงาน	(ทั่วไป)	๑๑-๗-๐๒๐	พนักงาน	(ทั่วไป)	๑๐,๘๐๐	๑๐,๘๐๐	๑๐,๘๐๐
๒๗	นายฉัตรมงคล จันทร์นุช	ม.๖	๑๑-๗-๐๒๑	พนักงาน	(ทั่วไป)	๑๑-๗-๐๒๑	พนักงาน	(ทั่วไป)	๑๑-๗-๐๒๑	พนักงาน	(ทั่วไป)	๑๐,๘๐๐	๑๐,๘๐๐	๑๐,๘๐๐
ฝ่ายอำนวยการ														
๒๘	จำเอกภิชชาติ พ่วงถ้ำ	ศิลปศาสตรมหาบัณฑิต (รัฐศาสตร์)	๑๕-๒-๐๑-๒๕๐๑-๐๐๓	หัวหน้าฝ่ายอำนวยการ (นักบริหารงานทั่วไป)	ต้น	๑๕-๒-๐๑-๒๕๐๑-๐๐๓	หัวหน้าฝ่ายอำนวยการ (นักบริหารงานทั่วไป)	ต้น	๑๕-๒-๐๑-๒๕๐๑-๐๐๓	หัวหน้าฝ่ายอำนวยการ (นักบริหารงานทั่วไป)	ต้น	๕๕,๕๒๐ (๓๗,๕๒๐ X ๑.๕)	๑๕,๐๐๐ (๑,๕๐๐ X ๑๐)	๕๗,๕๒๐ (๓๗,๕๒๐ X ๑.๕)
งานการประชุมและกิจการสภา														
๒๙	นางสาววิชาติรัตน์ นาคะเจริญ	รัฐศาสตรบัณฑิต	๑๕-๒-๐๑-๓๕๐๑-๐๐๒	นักจัดการงานทั่วไป	ขก.	๑๕-๒-๐๑-๓๕๐๑-๐๐๒	นักจัดการงานทั่วไป	ขก.	๑๕-๒-๐๑-๓๕๐๑-๐๐๒	นักจัดการงานทั่วไป	ขก.	๓๕,๗๒๐ (๒๘,๕๒๐ X ๑.๕)	-	๓๕,๗๒๐ (๒๘,๕๒๐ X ๑.๕)
๓๐	นางสาวกรนิการ์ แผงกา	บริหารธุรกิจบัณฑิต	๑๕-๒-๐๑-๓๕๐๑-๐๐๑	เจ้าพนักงานธุรการ	ขง.	๑๕-๒-๐๑-๓๕๐๑-๐๐๑	เจ้าพนักงานธุรการ	ขง.	๑๕-๒-๐๑-๓๕๐๑-๐๐๑	เจ้าพนักงานธุรการ	ขง.	๓๕,๗๒๐ (๒๘,๕๒๐ X ๑.๕)	-	๓๕,๗๒๐ (๒๘,๕๒๐ X ๑.๕)

พนักงานจ้าง		พนักงานจ้าง		พนักงานจ้าง		พนักงานจ้าง	
พนักงานจ้าง	ปริญญาตรี	คนงาน	คนงาน	0๑-๗-๐๑๔	0๑-๗-๐๑๔	คนงาน	คนงาน
นางสาวสุภากรรัตน์ แดงสี	ปริญญาตรี	คนงาน	คนงาน	(ทั่วไป)	(ทั่วไป)	๑๐๘,๐๐๐	๑๐๘,๐๐๐
(๔,๐๐๐ X ๒๖)	(๔,๐๐๐ X ๒๖)	-	-	-	-	-	-
๓๑	งานทะเบียนราษฎรและบัตร	งานทะเบียนราษฎรและบัตร	งานทะเบียนราษฎรและบัตร	ชก.	ชก.	๓๓๖,๐๐๐	๓๓๖,๐๐๐
๓๒	นางสาวฐิตาภรณ์ รัตนสมบุญรัตน์	ศิลปศาสตรบัณฑิต	นักจัดการงานทะเบียนและบัตร	ชก.	ชก.	๓๓๖,๐๐๐	๓๓๖,๐๐๐
๓๓	นายณัฐวัฒน์ เพ็ญพรหม	บริหารธุรกิจบัณฑิต	เจ้าพนักงานทะเบียน	ชง.	ชง.	๓๖๓,๔๘๐	๓๖๓,๔๘๐
๓๔	พนักงานจ้าง	ปวส.(การบัญชี)	ผู้ช่วยเจ้าพนักงานทะเบียน	(คุณวุฒิ)	(คุณวุฒิ)	๑๔๙,๕๒๐	๑๔๙,๕๒๐
๓๕	ว่าง	-	ผู้ช่วยเจ้าพนักงานทะเบียน	ชก.	ชก.	๑๔๙,๕๒๐	๑๔๙,๕๒๐
๓๖	พนักงานและบรรณาธิการ	รัฐศาสตรมหาบัณฑิต	นักป้องกันและบรรเทา	ชก.	ชก.	๔๒๙,๒๔๐	๔๒๙,๒๔๐
๓๗	พันจ่าเอกกิตติ ทองชล	รัฐประศาสนศาสตรบัณฑิต (รัฐประศาสนศาสตร์)	เจ้าพนักงานป้องกันและบรรณาธิการ	ชง.	ชง.	๓๔๖,๕๖๐	๓๔๖,๕๖๐
๓๘	นายวีระพงษ์ ทาญสุรีย์	ปวส. (ช่างอิเล็กทรอนิกส์)	เจ้าพนักงานป้องกันและบรรณาธิการ	ชง.	ชง.	๒๘๐,๔๕๐	๒๘๐,๔๕๐
๓๙	พนักงานจ้าง	ว่าง	พนักงานจ้าง	(ทักษะ)	(ทักษะ)	๑๑๒,๘๐๐	๑๑๒,๘๐๐
๔๐	นายกิตติพงษ์ พรหมแสง	ม.๓	พนักงานขับรถยนต์	(ทักษะ)	(ทักษะ)	๑๒๖,๖๐๐	๑๒๖,๖๐๐
๔๑	นายสุนทร แพงมา	ปวช. (การบัญชี)	พนักงานขับรถยนต์	(ทักษะ)	(ทักษะ)	๑๒๖,๖๐๐	๑๒๖,๖๐๐
๔๒	นายสุรัตน์ หมรมแสงป้ง	ป.๖	พนักงานขับรถยนต์	(ทักษะ)	(ทักษะ)	๑๒๖,๖๐๐	๑๒๖,๖๐๐
๔๓	ว่าง	-	พนักงานขับรถยนต์	(ทักษะ)	(ทักษะ)	๑๒๖,๖๐๐	๑๒๖,๖๐๐
๔๔	นายวุฒิกร ไชยสอน	ม.๓	พนักงานขับรถยนต์	(ทักษะ)	(ทักษะ)	๑๒๖,๖๐๐	๑๒๖,๖๐๐
๔๕	ว่าง	-	พนักงานขับรถยนต์	(ทักษะ)	(ทักษะ)	๑๒๖,๖๐๐	๑๒๖,๖๐๐

๔๖	นายชัยวิโรจน์ จวนชัยภูมิ	มัธยมศึกษาตอนปลาย	๐๑-๙-๐๑๑	พนักงานขับรถยนต์	(ทักษะ)	๐๑-๙-๐๑๑	พนักงานขับรถยนต์	(ทักษะ)	๑๑๖,๒๘๐	-	-	๑๑๖,๒๘๐	๙,๖๖๐
๔๗	นายบุญโฮม บาลี	ปวส.(ช่างอุตสาหกรรม)	๐๑-๙-๐๑๒	พนักงานขับรถยนต์	(ทักษะ)	๐๑-๙-๐๑๒	พนักงานขับรถยนต์	(ทักษะ)	๑๕๐,๙๖๐	-	-	๑๕๐,๙๖๐	๑๒,๕๘๐
๔๘	นายหนูเกษม สารีภา	ปวส.(ช่างอุตสาหกรรม)	๐๑-๙-๐๑๓	พนักงานขับรถยนต์	(ทักษะ)	๐๑-๙-๐๑๓	พนักงานขับรถยนต์	(ทักษะ)	๑๕๐,๙๖๐	-	-	๑๕๐,๙๖๐	๑๑,๗๓๐
๔๙	นายทองพูน ทารก	ม.๓	๐๑-๙-๐๑๔	พนักงานดับเพลิง	(ทักษะ)	๐๑-๙-๐๑๔	พนักงานดับเพลิง	(ทักษะ)	๑๕๘,๗๖๐	-	-	๑๕๘,๗๖๐	๑๓,๒๓๐
๕๐	ว่าง	-	๐๑-๙-๐๑๕	พนักงานดับเพลิง	(ทักษะ)	๐๑-๙-๐๑๕	พนักงานดับเพลิง	(ทักษะ)	๑๑๒,๘๐๐	-	-	๑๑๒,๘๐๐	ว่างเต็ม
๕๑	นายสงกรานต์ อุ่นจับที่	ปวส.(ช่างอุตสาหกรรม)	๐๑-๙-๐๑๖	พนักงานดับเพลิง	(ทักษะ)	๐๑-๙-๐๑๖	พนักงานดับเพลิง	(ทักษะ)	๑๖๐,๖๘๐	-	-	๑๖๐,๖๘๐	๑๓,๓๙๐
๕๒	ว่าง	-	๐๑-๙-๐๑๗	พนักงานดับเพลิง	(ทักษะ)	๐๑-๙-๐๑๗	พนักงานดับเพลิง	(ทักษะ)	๑๑๒,๘๐๐	-	-	๑๑๒,๘๐๐	ว่างเต็ม
๕๓	นายชุมพร บุญชาติ	ม.๓	๐๑-๙-๐๑๘	พนักงานดับเพลิง	(ทักษะ)	๐๑-๙-๐๑๘	พนักงานดับเพลิง	(ทักษะ)	๑๓๓,๕๐๐	-	-	๑๓๓,๕๐๐	๑๑,๒๐๐
๕๔	นายไพฑูริย์ สมิงพิสัย	ม.๓	๐๑-๙-๐๑๙	พนักงานดับเพลิง	(ทักษะ)	๐๑-๙-๐๑๙	พนักงานดับเพลิง	(ทักษะ)	๑๖๐,๖๘๐	-	-	๑๖๐,๖๘๐	๑๓,๓๙๐
๕๕	นางบุษลิน ไชยสอน	ปวส.(บริหารธุรกิจ)	๐๑-๙-๐๒๐	ผู้ช่วยเจ้าพนักงานธุรการ	(คุณวุฒิ)	๐๑-๙-๐๒๐	ผู้ช่วยเจ้าพนักงานธุรการ	(คุณวุฒิ)	๑๖๐,๖๘๐	-	-	๑๖๐,๖๘๐	๑๓,๓๙๐
๕๖	นางสาวรัตติกาล ทิลาคำ	ปวส.(บริหารธุรกิจ)	๐๑-๙-๐๒๑	ผู้ช่วยเจ้าพนักงานธุรการ	(คุณวุฒิ)	๐๑-๙-๐๒๑	ผู้ช่วยเจ้าพนักงานธุรการ	(คุณวุฒิ)	๑๖๐,๖๘๐	-	-	๑๖๐,๖๘๐	๑๓,๓๙๐
๕๗	นายชำนาญ สัติน	มัธยมศึกษาตอนปลาย	๐๑-๙-๐๒๒	พนักงานดับเพลิง	(ทั่วไป)	๐๑-๙-๐๒๒	พนักงานดับเพลิง	(ทั่วไป)	๑๐๘,๐๐๐	-	-	๑๐๘,๐๐๐	๙,๐๐๐
๕๘	นางสาวจุฑามาศ บาลี	ปริญญาตรี	๐๑-๙-๐๒๓	คนงาน	(ทั่วไป)	๐๑-๙-๐๒๓	คนงาน	(ทั่วไป)	๑๐๘,๐๐๐	-	-	๑๐๘,๐๐๐	๙,๐๐๐
๕๙	นายกรรชัย รอดภัย	มัธยมศึกษาตอนต้น	๐๑-๙-๐๒๔	คนงาน	(ทั่วไป)	๐๑-๙-๐๒๔	คนงาน	(ทั่วไป)	๑๐๘,๐๐๐	-	-	๑๐๘,๐๐๐	๙,๐๐๐
๖๐	นายหม่อม สุระคำ	ป.๖	๐๑-๙-๐๒๕	คนงาน	(ทั่วไป)	๐๑-๙-๐๒๕	คนงาน	(ทั่วไป)	๑๐๘,๐๐๐	-	-	๑๐๘,๐๐๐	๙,๐๐๐
๖๑	นายสิทธิเดช สิทธิ	ป.๖	๐๑-๙-๐๒๖	คนงาน	(ทั่วไป)	๐๑-๙-๐๒๖	คนงาน	(ทั่วไป)	๑๐๘,๐๐๐	-	-	๑๐๘,๐๐๐	๙,๐๐๐
๖๒	นายเกรียงไกร บุญจง	ป.๖	๐๑-๙-๐๒๗	คนงาน	(ทั่วไป)	๐๑-๙-๐๒๗	คนงาน	(ทั่วไป)	๑๐๘,๐๐๐	-	-	๑๐๘,๐๐๐	๙,๐๐๐
๖๓	นายอิศรา วันเต็ม	ม.๓	๐๑-๙-๐๒๘	คนงาน	(ทั่วไป)	๐๑-๙-๐๒๘	คนงาน	(ทั่วไป)	๑๐๘,๐๐๐	-	-	๑๐๘,๐๐๐	๙,๐๐๐
๖๔	นางสาววิวิสาห์ จันทร์นอก	ปวส.	๐๑-๙-๐๒๙	คนงาน	(ทั่วไป)	๐๑-๙-๐๒๙	คนงาน	(ทั่วไป)	๑๐๘,๐๐๐	-	-	๑๐๘,๐๐๐	๙,๐๐๐

๖๕	นางอรุณญา สิงห์พัว	ม.๓	๐๑-๗-๐๒๘		๐๑-๗-๐๒๓	คนงาน	(ทั่วไป)	๑๐๘,๐๐๐ (๘,๐๐๐ X ๑๒)	-	-	๑๐๘,๐๐๐	๘,๐๐๐
๖๖	นายสมพิศ ชัยสอน	ม.๖	๐๑-๗-๐๒๙		๐๑-๗-๐๒๔	คนงาน	(ทั่วไป)	๑๐๘,๐๐๐ (๘,๐๐๐ X ๑๒)	-	-	๑๐๘,๐๐๐	๘,๐๐๐
๖๗	นางคุณลักษณ์ มีจันทร์	ปริญญาตรี	๐๑-๗-๐๓๐		๐๑-๗-๐๒๕	คนงาน	(ทั่วไป)	๑๐๘,๐๐๐ (๘,๐๐๐ X ๑๒)	-	-	๑๐๘,๐๐๐	๘,๐๐๐
๖๘	นายอภิศักดิ์ สิทธิ	ม.๖	๐๑-๗-๐๓๑		๐๑-๗-๐๒๖	คนงาน	(ทั่วไป)	๑๐๘,๐๐๐ (๘,๐๐๐ X ๑๒)	-	-	๑๐๘,๐๐๐	๘,๐๐๐
๖๙	นางสาวอุลธิดา สาทรัมย์พงษ์	ปริญญาตรี	๐๑-๗-๐๓๒		๐๑-๗-๐๒๗	คนงาน	(ทั่วไป)	๑๐๘,๐๐๐ (๘,๐๐๐ X ๑๒)	-	-	๑๐๘,๐๐๐	๘,๐๐๐
๗๐	นางบุณยานุชต์ ศิริ	ปริญญาตรี	๐๑-๗-๐๓๓		๐๑-๗-๐๒๘	คนงาน	(ทั่วไป)	๑๐๘,๐๐๐ (๘,๐๐๐ X ๑๒)	-	-	๑๐๘,๐๐๐	๘,๐๐๐
งานรักษาความสงบเรียบร้อย												
๗๑	นายวัฒน์ชัย ศรีเสมอ (รัฐศาสตรกรปกครอง)	รัฐศาสตรบัณฑิต (รัฐศาสตรกรปกครอง)	๐๕-๖-๐๑๓๘๐๘๐๘-๐๑๑	นั้กจัดการงานเทศกิจ	๐๕-๖-๐๑๓๘๐๘๐๘-๐๑๑	นั้กจัดการงานเทศกิจ	ป.ก.	๒๓๓,๗๒๐ (๓๘,๘๕๐ X ๑๒)	-	-	๒๓๓,๗๒๐	๓๘,๘๕๐
๗๒	จำเอกชัยประชา วงษ์หาแก้ว	ศิลปศาสตรบัณฑิต	๐๕-๖-๐๑๓๘๐๘๐๘-๐๑๒	นั้กจัดการงานเทศกิจ	๐๕-๖-๐๑๓๘๐๘๐๘-๐๑๒	นั้กจัดการงานเทศกิจ	ช.ก.	๓๗๖,๐๘๐ (๓๑,๓๔๐ X ๑๒)	-	-	๓๗๖,๐๘๐	๓๑,๓๔๐
พนักงานจ้าง												
๗๓	นางสาวนันทน์กมล แพงมา	ปริญญาตรี	๐๑-๗-๐๓๔		๐๑-๗-๐๒๙	คนงาน	(ทั่วไป)	๑๐๘,๐๐๐ (๘,๐๐๐ X ๑๒)	-	-	๑๐๘,๐๐๐	๘,๐๐๐
๗๔	นายทิมกร นนทะชัย	ปวส.	๐๑-๗-๐๓๗		๐๑-๗-๐๓๐	คนงาน	(ทั่วไป)	๑๐๘,๐๐๐ (๘,๐๐๐ X ๑๒)	-	-	๑๐๘,๐๐๐	๘,๐๐๐
๗๕	นายเอกราช แก้วกันหา	ปวส.	๐๑-๗-๐๓๘		๐๑-๗-๐๓๑	คนงาน	(ทั่วไป)	๑๐๘,๐๐๐ (๘,๐๐๐ X ๑๒)	-	-	๑๐๘,๐๐๐	๘,๐๐๐
๗๖	นายนิคม นาคโนนหัน	ม.๖	๐๑-๗-๐๔๑		๐๑-๗-๐๓๒	คนงาน	(ทั่วไป)	๑๐๘,๐๐๐ (๘,๐๐๐ X ๑๒)	-	-	๑๐๘,๐๐๐	๘,๐๐๐
๗๗	นายสุสุนันต์ เพ็ญอชัย	ม.๓	๐๑-๗-๐๔๒		๐๑-๗-๐๓๓	คนงาน	(ทั่วไป)	๑๐๘,๐๐๐ (๘,๐๐๐ X ๑๒)	-	-	๑๐๘,๐๐๐	๘,๐๐๐
๗๘	นายไพศิษฐ์ โพธิ์ชัย	ม.๖	๐๑-๗-๐๔๓		๐๑-๗-๐๓๔	คนงาน	(ทั่วไป)	๑๐๘,๐๐๐ (๘,๐๐๐ X ๑๒)	-	-	๑๐๘,๐๐๐	๘,๐๐๐
๗๙	นายเอกลักษณ์ คำโสม	ม.๖	๐๑-๗-๐๔๔		๐๑-๗-๐๓๕	คนงาน	(ทั่วไป)	๑๐๘,๐๐๐ (๘,๐๐๐ X ๑๒)	-	-	๑๐๘,๐๐๐	๘,๐๐๐
๘๐	นางสาวโรติกา สอนสม	ปริญญาตรี (การจัดการ)	๐๑-๗-๐๔๕		๐๑-๗-๐๓๖	คนงาน	(ทั่วไป)	๑๐๘,๐๐๐ (๘,๐๐๐ X ๑๒)	-	-	๑๐๘,๐๐๐	๘,๐๐๐
ฝ่ายนิติกร												
๘๑	นางนงนุญา วงศ์สุวรรณ	รัฐศาสตรมหาบัณฑิต	๐๕-๖-๐๑๓๘๐๑๐๑-๐๐๗	หัวหน้าฝ่ายนิติกร (นั้กบริหารงานทั่วไป)	๐๕-๖-๐๑๓๘๐๑๐๑-๐๐๘	หัวหน้าฝ่ายนิติกร (นั้กบริหารงานทั่วไป)	ต้น	๔๖๘,๘๖๐ (๓๘,๘๕๐ X ๑๒)	๑๘,๐๐๐ (๓,๕๐๐ X ๑๒)	-	๔๘๖,๘๖๐	๓๘,๐๐๐

กองช่าง	วิศวกร	วิศวกร	กองช่าง	วิศวกร	กองช่าง	วิศวกร	กองช่าง	วิศวกร	กองช่าง		
๑๒๓	นายจักรีน อรรถศรีรุ่งเรือง	วิศวกรเทคนิคการติดตั้ง	๐๕-๒-๐๕-๒๑๑๓-๐๐๑	ผู้ชำนาญการกองช่าง (นักบริหารงานช่าง)	๐๕-๒-๐๕-๒๑๑๓-๐๐๑	ผู้ชำนาญการกองช่าง (นักบริหารงานช่าง)	กลาง	๕๕๙,๐๐๐ (๕๕,๙๐๐ X ๑๒)	๖๗,๒๐๐ (๕,๖๐๐ X ๑๒)	๖๗,๒๐๐ (๕,๖๐๐ X ๑๒)	๕๕,๙๐๐
๑๒๔	นายจรรยา ชุมดีพิมพ์กิจ	วิศวกรเทคนิคการติดตั้ง	๐๕-๒-๐๕-๒๑๑๓-๐๐๒	หัวหน้าฝ่ายแบบแผนและก่อสร้าง (นักบริหารงานช่าง)	๐๕-๒-๐๕-๒๑๑๓-๐๐๒	หัวหน้าฝ่ายแบบแผนและก่อสร้าง (นักบริหารงานช่าง)	ต้น	๓๘๘,๕๐๐ (๓๒,๔๕๐ X ๑๒)	-	-	๔๐๗,๕๐๐
๑๒๕	นางวิศกรกรรม	วิศวกรเทคนิคการติดตั้ง	๐๕-๒-๐๕-๒๑๑๓-๐๐๓	งานวิศวกรรม	๐๕-๒-๐๕-๒๑๑๓-๐๐๓	งานวิศวกรรม	ข.พ.	๕๐๓,๖๐๐ (๕๐,๓๐๐ X ๑๒)	๖๗,๒๐๐ (๕,๖๐๐ X ๑๒)	๖๗,๕๖๐ (๕,๖๐๐ X ๑๒)	๕๐๓,๖๐๐
๑๒๖	นาง	-	๐๕-๒-๐๕-๒๑๑๓-๐๐๔	ผู้ช่วยนายช่างโยธา	๐๕-๒-๐๕-๒๑๑๓-๐๐๔	ผู้ช่วยนายช่างโยธา	(คุณวุฒิ)	๑๓๖,๘๐๐ (๑๑,๔๐๐ X ๑๒)	-	-	๑๓๖,๘๐๐
๑๒๗	นายบัณฑิตย์ ภูทอง	ม.ต	๐๕-๒-๐๕-๒๑๑๓-๐๐๕	พนักงานขับรถยนต์	๐๕-๒-๐๕-๒๑๑๓-๐๐๕	พนักงานขับรถยนต์	(ทักษะ)	๑๕๕,๐๘๐ (๑๒,๙๒๐ X ๑๒)	-	-	๑๕๕,๐๘๐
๑๒๘	นางสุรภกร	วิศวกร	๐๕-๒-๐๕-๒๑๑๓-๐๐๖	งานธุรการ	๐๕-๒-๐๕-๒๑๑๓-๐๐๖	งานธุรการ	ป.ง./ข.ง.	๒๘๗,๙๐๐ (๒๓,๙๙๐ X ๑๒)	-	-	๒๘๗,๙๐๐
๑๒๙	นางสาวสุชดา สุนทรวัฒน์	ป.รส.(บริหารธุรกิจ)	๐๕-๒-๐๕-๒๑๑๓-๐๐๗	ผู้ช่วยเจ้าพนักงานธุรการ	๐๕-๒-๐๕-๒๑๑๓-๐๐๗	ผู้ช่วยเจ้าพนักงานธุรการ	(คุณวุฒิ)	๑๕๔,๗๖๐ (๑๒,๘๙๐ X ๑๒)	-	-	๑๕๔,๗๖๐
๑๓๐	นางรัชชนก วงษ์จันทร์	ป.รส.(นาฏศิลป์ไทย)	๐๕-๒-๐๕-๒๑๑๓-๐๐๘	ผู้ช่วยเจ้าพนักงานธุรการ	๐๕-๒-๐๕-๒๑๑๓-๐๐๘	ผู้ช่วยเจ้าพนักงานธุรการ	(คุณวุฒิ)	๑๖๐,๖๘๐ (๑๓,๓๘๐ X ๑๒)	-	-	๑๖๐,๖๘๐
๑๓๑	นายธีรวัฒน์ จุลลาบุตดี	ป.วช.(ช่างอุตสาหกรรม)	๐๕-๒-๐๕-๒๑๑๓-๐๐๙	พนักงานขับรถยนต์	๐๕-๒-๐๕-๒๑๑๓-๐๐๙	พนักงานขับรถยนต์	(ทักษะ)	๑๔๙,๕๖๐ (๑๒,๔๖๐ X ๑๒)	-	-	๑๔๙,๕๖๐
๑๓๒	นายพีรพัฒน์ สีชาหงษ์	ป.วช. (อุตสาหกรรม) สาขาวิชาโยธา	๐๕-๒-๐๕-๒๑๑๓-๐๐๑๐	นายช่างโยธา	๐๕-๒-๐๕-๒๑๑๓-๐๐๑๐	นายช่างโยธา	ป.ง.	๑๕๒,๗๖๐ (๑๒,๗๒๐ X ๑๒)	-	-	๑๕๒,๗๖๐
๑๓๓	นางสาวณัฐญา ออประเสริฐ	วิศวกรเทคนิคการติดตั้ง (วิศวกรรมโยธา)	๐๕-๒-๐๕-๒๑๑๓-๐๐๑๑	วิศวกรโยธา	๐๕-๒-๐๕-๒๑๑๓-๐๐๑๑	วิศวกรโยธา	ป.ก.	๒๔๕,๒๘๐ (๒๐,๔๔๐ X ๑๒)	-	-	๒๔๕,๒๘๐
๑๓๔	นายถนอม วงษ์จันทร์	วิศวกรเทคนิคการติดตั้ง	๐๕-๒-๐๕-๒๑๑๓-๐๐๑๒	นายช่างเขียนแบบ	๐๕-๒-๐๕-๒๑๑๓-๐๐๑๒	นายช่างเขียนแบบ	อ.ส.	๓๗๖,๐๘๐ (๓๑,๓๔๐ X ๑๒)	-	-	๓๗๖,๐๘๐
๑๓๕	นายธีระพัฒน์ มาศคง	สถาปัตยกรรมศาสตรบัณฑิต	๐๕-๒-๐๕-๒๑๑๓-๐๐๑๓	ผู้ช่วยนายช่างเขียนแบบ	๐๕-๒-๐๕-๒๑๑๓-๐๐๑๓	ผู้ช่วยนายช่างเขียนแบบ	(คุณวุฒิ)	๑๖๖,๙๒๐ (๑๓,๙๑๐ X ๑๒)	-	-	๑๖๖,๙๒๐
๑๓๖	นายดำรงชัย คนใหญ่	ม.ต	๐๕-๒-๐๕-๒๑๑๓-๐๐๑๔	พนักงานขับรถยนต์	๐๕-๒-๐๕-๒๑๑๓-๐๐๑๔	พนักงานขับรถยนต์	(ทักษะ)	๑๕๓,๓๖๐ (๑๒,๗๘๐ X ๑๒)	-	-	๑๕๓,๓๖๐

๑๓๗	นางสาวชนัญชิตา (สุวัชรพิพัฒน์)	ปวส. (เทคโนโลยีธุรกิจดิจิทัล)	๐๕-๗-๐๕๘	คนงาน	(ทั่วไป)	๐๕-๗-๐๕๗	คนงาน	(ทั่วไป)	๑๐๘,๐๐๐ (๕,๐๐๐ X ๒๒)	-	-	๑๐๘,๐๐๐	๕,๐๐๐
๑๓๘	นายวิฑิตกร งอกคำ	ปวส. (ช่างไฟฟ้ากำลัง)	๐๕-๗-๐๕๙	คนงาน	(ทั่วไป)	๐๕-๗-๐๕๘	คนงาน	(ทั่วไป)	๑๐๘,๐๐๐ (๕,๐๐๐ X ๒๒)	-	-	๑๐๘,๐๐๐	๕,๐๐๐
๑๓๙	นางสาวสุนิสา จันดา	ม.๖	๐๕-๗-๐๖๐	คนงาน	(ทั่วไป)	๐๕-๗-๐๕๙	คนงาน	(ทั่วไป)	๑๐๘,๐๐๐ (๕,๐๐๐ X ๒๒)	-	-	๑๐๘,๐๐๐	๕,๐๐๐
๑๔๐	นางสาวกรรณิการ์ โสภ	ปวส.	๐๕-๗-๐๖๑	คนงาน	(ทั่วไป)	๐๕-๗-๐๕๘	คนงาน	(ทั่วไป)	๑๐๘,๐๐๐ (๕,๐๐๐ X ๒๒)	-	-	๑๐๘,๐๐๐	๕,๐๐๐
ฝ่ายการโยธา													
๑๔๑	ว่าง	-	๐๕-๖-๐๕-๒๑๓๑-๐๑๓	หัวหน้าฝ่ายการโยธา (นักบริหารงานช่าง)	คณ.	๐๕-๖-๐๕-๒๑๓๑-๐๑๓	หัวหน้าฝ่ายการโยธา (นักบริหารงานช่าง)	คณ.	๑๘๖,๐๐๐ (๑,๕๐๐ X ๑๒)	-	-	๑๘๖,๐๐๐	๑๕,๐๐๐
งานสาธารณูปโภค													
๑๔๒	นายมานพ ลาดโคษฐ์	ปวส. (ช่างก่อสร้าง)	๐๕-๖-๐๕-๕๑๑๑-๐๐๓	นายช่างโยธา	อส.	๐๕-๖-๐๕-๕๑๑๑-๐๐๓	นายช่างโยธา	อส.	๕๒๕,๒๕๐ (๕,๕๗๕ X ๑๒)	-	-	๕๒๕,๒๕๐	๓๕,๗๕๐
พนักงานจ้าง													
๑๔๓	นายอภิชาติ มั่นคง	ปวส. (ช่างอุตสาหกรรม)	๐๕-๗-๐๕๐	พนักงานขับรถยนต์	(ทักษะ)	๐๕-๗-๐๕๗	พนักงานขับรถยนต์	(ทักษะ)	๑๖๐,๖๘๐ (๓,๓๗๕ X ๔๖)	-	-	๑๖๐,๖๘๐	๑๓,๓๗๕
๑๔๔	นายอภิชาติ หาญสุริย์	ม.๖	๐๕-๗-๐๕๑	พนักงานขับรถยนต์	(ทักษะ)	๐๕-๗-๐๕๘	พนักงานขับรถยนต์	(ทักษะ)	๑๕๘,๗๖๐ (๓,๒๒๐ X ๔๖)	-	-	๑๕๘,๗๖๐	๑๓,๒๒๐
๑๔๕	นายสุทธิพงษ์ ราช	ปริญญาตรี	๐๕-๗-๐๖๓	คนงาน	(ทั่วไป)	๐๕-๗-๐๕๑	คนงาน	(ทั่วไป)	๑๐๘,๐๐๐ (๕,๐๐๐ X ๒๒)	-	-	๑๐๘,๐๐๐	๕,๐๐๐
๑๔๖	นายรัชชชัย กระจางงค์	ปวส. (ช่างไฟฟ้ากำลัง)	๐๕-๗-๐๖๔	คนงาน	(ทั่วไป)	๐๕-๗-๐๕๒	คนงาน	(ทั่วไป)	๑๐๘,๐๐๐ (๕,๐๐๐ X ๒๒)	-	-	๑๐๘,๐๐๐	๕,๐๐๐
๑๔๗	นางสาวณัฏวีร์ พรหมพา	ปริญญาตรี (เทคโนโลยีบัณฑิต)	๐๕-๗-๐๖๖	คนงาน	(ทั่วไป)	๐๕-๗-๐๕๓	คนงาน	(ทั่วไป)	๑๐๘,๐๐๐ (๕,๐๐๐ X ๒๒)	-	-	๑๐๘,๐๐๐	๕,๐๐๐
๑๔๘	นายอภิสิทธิ์ มูลเพชร	ปริญญาตรี (การศึกษาร)	๐๕-๗-๐๖๗	คนงาน	(ทั่วไป)	๐๕-๗-๐๕๔	คนงาน	(ทั่วไป)	๑๐๘,๐๐๐ (๕,๐๐๐ X ๒๒)	-	-	๑๐๘,๐๐๐	๕,๐๐๐
๑๔๙	นายสงกรานต์ ศรีโพธิ์	ม.๓	๐๕-๗-๐๖๘	คนงาน	(ทั่วไป)	๐๕-๗-๐๕๔	คนงาน	(ทั่วไป)	๑๐๘,๐๐๐ (๕,๐๐๐ X ๒๒)	-	-	๑๐๘,๐๐๐	๕,๐๐๐
๑๕๐	นายศุภกร กำเนิดมะไฟ	ปวส. (ช่างกลโรงงาน)	๐๕-๗-๐๗๐	คนงาน	(ทั่วไป)	๐๕-๗-๐๕๖	คนงาน	(ทั่วไป)	๑๐๘,๐๐๐ (๕,๐๐๐ X ๒๒)	-	-	๑๐๘,๐๐๐	๕,๐๐๐
๑๕๑	นายประชา จุลลาบุตรดี	ป.๖	๐๕-๗-๐๗๑	คนงาน	(ทั่วไป)	๐๕-๗-๐๕๗	คนงาน	(ทั่วไป)	๑๐๘,๐๐๐ (๕,๐๐๐ X ๒๒)	-	-	๑๐๘,๐๐๐	๕,๐๐๐
๑๕๒	นางสาวกมลณภกร หลีกทอง	ม.๖	๐๕-๗-๐๗๒	คนงาน	(ทั่วไป)	๐๕-๗-๐๕๘	คนงาน	(ทั่วไป)	๑๐๘,๐๐๐ (๕,๐๐๐ X ๒๒)	-	-	๑๐๘,๐๐๐	๕,๐๐๐
๑๕๓	นายณัฐกร พหลทองศุภดิษฐ์ (เทคโนโลยีอาหารและโภชนาการ)	ปริญญาตรี (เทคโนโลยีอาหารและโภชนาการ)	๐๕-๗-๐๗๓	คนงาน	(ทั่วไป)	๐๕-๗-๐๕๙	คนงาน	(ทั่วไป)	๑๐๘,๐๐๐ (๕,๐๐๐ X ๒๒)	-	-	๑๐๘,๐๐๐	๕,๐๐๐

๑๕๔	นายสาคร พลทองสถิตย์	ป.๖	๐๕-๗-๐๗๔	(ทั่วไป)	๐๕-๗-๐๖๐	คนงาน	(ทั่วไป)	๑๐๘,๐๐๐ (๘,๐๐๐ X ๑๓)	-	-	๑๐๘,๐๐๐	๘,๐๐๐
๑๕๕	นางสารนิพัทธ์ คล้ายทอง	ม.๖	๐๕-๗-๐๗๕	(ทั่วไป)	๐๕-๗-๐๖๑	คนงาน	(ทั่วไป)	๑๐๘,๐๐๐ (๘,๐๐๐ X ๑๓)	-	-	๑๐๘,๐๐๐	๘,๐๐๐
๑๕๖	นางสาวมณีรัตน์ แสงมีคุณ		๐๕-๗-๐๗๖	(ทั่วไป)	๐๕-๗-๐๖๒	คนงาน	(ทั่วไป)	๑๐๘,๐๐๐ (๘,๐๐๐ X ๑๓)	-	-	๑๐๘,๐๐๐	๘,๐๐๐
๑๕๗	ว่าง		๐๕-๗-๐๗๗	(ทั่วไป)	๐๕-๗-๐๖๓	คนงาน	(ทั่วไป)	๑๐๘,๐๐๐ (๘,๐๐๐ X ๑๓)	-	-	๑๐๘,๐๐๐	ว่างเดิม
๑๕๘	นายอัคเดช โตรศรีวงษ์	ม.๓	๐๕-๗-๐๗๘	(ทั่วไป)	๐๕-๗-๐๖๔	คนงาน	(ทั่วไป)	๑๐๘,๐๐๐ (๘,๐๐๐ X ๑๓)	-	-	๑๐๘,๐๐๐	๘,๐๐๐
งานจัดสถานที่และการไฟฟ้าสาธารณะ												
๑๕๙	ว่าง		๐๕-๖-๐๕-๓๗๖-๐๐๑	ป.ง./ข.ง.	๐๕-๖-๐๕-๓๗๖-๐๐๑	นายช่างไฟฟ้า	ป.ง./ข.ง.	๒๘๗,๘๐๐ (๒๖,๘๖๐ X ๑๐)	-	-	๒๘๗,๘๐๐	ว่างเดิม
พนักงานจ้าง												
๑๖๐	นายสุพจน์ ใต้ะบั้ง	ป.๖ (ช่างอุตสาหกรรม)	๐๕-๖-๐๕-๓๗๖-๐๐๑	(คุณวุฒิ)	๐๕-๖-๐๕-๓๗๖-๐๐๑	ผู้ช่วยนายช่างไฟฟ้า	(คุณวุฒิ)	๑๕๗,๕๒๐ (๑๖,๘๖๐ X ๑๓)	-	-	๑๕๗,๕๒๐	๑๖,๘๖๐
๑๖๑	นายภูวดล สุขุม	ป.๖ (ช่างอุตสาหกรรม)	๐๕-๖-๐๕-๓๗๖-๐๐๑	(คุณวุฒิ)	๐๕-๖-๐๕-๓๗๖-๐๐๑	ผู้ช่วยนายช่างไฟฟ้า	(คุณวุฒิ)	๑๕๗,๕๒๐ (๑๖,๘๖๐ X ๑๓)	-	-	๑๕๗,๕๒๐	๑๖,๘๖๐
๑๖๒	นายไพโรจน์ สุขุม	ป.๖ (ช่างอุตสาหกรรม)	๐๕-๖-๐๕-๓๗๖-๐๐๑	(คุณวุฒิ)	๐๕-๖-๐๕-๓๗๖-๐๐๑	ผู้ช่วยนายช่างไฟฟ้า	(คุณวุฒิ)	๑๕๗,๕๒๐ (๑๖,๘๖๐ X ๑๓)	-	-	๑๕๗,๕๒๐	๑๖,๘๖๐
๑๖๓	นายวิฑูรย์ สิริโหว่	ป.๖ (ช่างเทคนิคโลหะ)	๐๕-๖-๐๕-๓๗๖-๐๐๑	(ทักษะ)	๐๕-๖-๐๕-๓๗๖-๐๐๑	พนักงานขับรถยนต์	(ทักษะ)	๑๓๐,๔๕๐ (๑๓,๓๗๐ X ๑๐)	-	-	๑๓๐,๔๕๐	๑๐,๘๗๐
๑๖๔	นายกฤษณากร วันเต็ม	ป.๖	๐๕-๖-๐๕-๓๗๖-๐๐๑	(ทักษะ)	๐๕-๖-๐๕-๓๗๖-๐๐๑	พนักงานขับรถยนต์	(ทักษะ)	๑๒๕,๘๘๐ (๑๒,๕๘๐ X ๑๐)	-	-	๑๒๕,๘๘๐	๑๐,๘๗๐
๑๖๕	นายณัฐวุฒิ ชัยชนะ	ม.๖	๐๕-๖-๐๕-๓๗๖-๐๐๑	(ทั่วไป)	๐๕-๖-๐๕-๓๗๖-๐๐๑	คนงาน	(ทั่วไป)	๑๐๘,๐๐๐ (๘,๐๐๐ X ๑๓)	-	-	๑๐๘,๐๐๐	๘,๐๐๐
๑๖๖	นายวิวัฒน์ ก้อนเงิน	ป.๖	๐๕-๖-๐๕-๓๗๖-๐๐๑	(ทั่วไป)	๐๕-๖-๐๕-๓๗๖-๐๐๑	คนงาน	(ทั่วไป)	๑๐๘,๐๐๐ (๘,๐๐๐ X ๑๓)	-	-	๑๐๘,๐๐๐	๘,๐๐๐
๑๖๗	นายศรัณย์ สุระคำ	ม.๖	๐๕-๖-๐๕-๓๗๖-๐๐๑	(ทั่วไป)	๐๕-๖-๐๕-๓๗๖-๐๐๑	คนงาน	(ทั่วไป)	๑๐๘,๐๐๐ (๘,๐๐๐ X ๑๓)	-	-	๑๐๘,๐๐๐	๘,๐๐๐
งานสุขาภิบาล												
๑๖๘	ว่าง		๐๕-๖-๐๕-๓๗๖-๐๐๑	ป.ก./ข.ก.	๐๕-๖-๐๕-๓๗๖-๐๐๑	วิศวกรสุขาภิบาล	ป.ก./ข.ก.	๓๕๕,๓๒๐ (๓๕,๕๓๐ X ๑๐)	-	-	๓๕๕,๓๒๐	ว่างเดิม
ฝ่ายควบคุมอาคารและผังเมือง												
๑๖๙	นายบัณฑิต บุญประสิทธิ์	ศึกษาธิการระดับบัณฑิต และผังเมือง (นักบริหารงานช่าง)	๐๕-๖-๐๕-๓๗๖-๐๐๑	ต้น	๐๕-๖-๐๕-๓๗๖-๐๐๑	หัวหน้าฝ่ายควบคุมอาคาร	ต้น	๕๐๖,๕๒๐ (๕๒,๖๖๐ X ๑๓)	๑๘,๐๐๐ (๑,๕๐๐ X ๑๒)	-	๕๒๔,๕๒๐	๕๒,๖๖๐

งานควบคุมอาคาร		งานควบคุมอาคาร							
พนักงานจ้าง		พนักงานจ้าง							
๑๓๐	นายพนมพร ไชยสอน	ม.ปลาย	๐๕-๗-๐๖๘	คนงาน	(ทั่วไป)	๑๐๘,๐๐๐ (๕,๐๐๐ X ๒๒)	-	๑๐๘,๐๐๐	๕,๐๐๐
๑๓๑	นายพรพงษ์ ชูพาคำ	ม.๖	๐๕-๗-๐๖๙	คนงาน	(ทั่วไป)	๑๐๘,๐๐๐ (๕,๐๐๐ X ๒๒)	-	๑๐๘,๐๐๐	๕,๐๐๐
๑๓๒	นางสาวกริยา เสถียรธรรมวงศ์	ม.๖	๐๕-๗-๐๗๐	คนงาน	(ทั่วไป)	๑๐๘,๐๐๐ (๕,๐๐๐ X ๒๒)	-	๑๐๘,๐๐๐	๕,๐๐๐
งานผังเมือง		งานผังเมือง		งานผังเมือง					
๑๓๓	ว่าง	-	๐๕-๒-๐๕-๙๗๐๔-๐๐๑	นายช่างผังเมือง	ป.ง./ช.ง.	๒๙๗,๙๐๐	-	๒๙๗,๙๐๐	ว่างเต็ม ขอใช้ใบ/ช
พนักงานจ้าง		พนักงานจ้าง		พนักงานจ้าง					
๑๓๔	นายฤทธิชัย ภาคสิทธิ์	ปวส.(โยธา)	๐๕-๗-๐๕๕	ผู้ช่วยนายช่างสำรวจ	(คุณวุฒิ)	๑๖๐,๒๐๐ (๑๓,๓๕๐ X ๑๒)	-	๑๖๐,๒๐๐	๑๓,๓๕๐
๑๓๕	ว่าง	-	๐๕-๗-๐๕๕	ผู้ช่วยนายช่างผังเมือง	(คุณวุฒิ)	๑๓๖,๘๐๐ (๑๑,๔๐๐ X ๑๒)	-	๑๓๖,๘๐๐	ว่างเต็ม
๑๓๖	ว่าง	-	๐๕-๗-๐๖๐	พนักงานขับรถยนต์	(ทักษะ)	๑๑๒,๘๐๐ (๙,๔๐๐ X ๑๒)	-	๑๑๒,๘๐๐	ว่างเต็ม
๑๓๗	นางสาวฐาภิกา ศรีสุพรรณ	ปวช.	๐๕-๗-๐๖๖	คนงาน	(ทั่วไป)	๑๐๘,๐๐๐ (๕,๐๐๐ X ๒๒)	-	๑๐๘,๐๐๐	๕,๐๐๐
๑๓๘	นายสุรพงษ์ จ้อยตา	ปวส.	๐๕-๗-๐๖๗	คนงาน	(ทั่วไป)	๑๐๘,๐๐๐ (๕,๐๐๐ X ๒๒)	-	๑๐๘,๐๐๐	๕,๐๐๐
๑๓๙	นายณฤตล วรรณศิลป์	ม.๖	๐๕-๗-๐๖๘	คนงาน	(ทั่วไป)	๑๐๘,๐๐๐ (๕,๐๐๐ X ๒๒)	-	๑๐๘,๐๐๐	๕,๐๐๐
๑๔๐	นางสาวกิตติยา เพ็ชรชุมพุด	ม.๖	๐๕-๗-๐๖๙	คนงาน	(ทั่วไป)	๑๐๘,๐๐๐ (๕,๐๐๐ X ๒๒)	-	๑๐๘,๐๐๐	๕,๐๐๐
กองสาธารณสุขและสิ่งแวดล้อม		กองสาธารณสุขและสิ่งแวดล้อม		กองสาธารณสุขและสิ่งแวดล้อม					
๑๔๑	นายมนตรี สุพรรณอินทร์	สาธารณสุขศาสตร์บัณฑิต	๐๕-๒-๐๖-๒๑๑๔-๐๐๑	ผู้ช่วยนายช่างสาธารณสุขและสิ่งแวดล้อม (นักบริหารงานสาธารณสุขและสิ่งแวดล้อม)	กลาง	๙๗๑,๕๐๐ (๖๓,๘๖๖ X ๑๕)	๖๗,๒๐๐ (๕,๖๐๐ X ๑๒)	๙๗๑,๕๐๐	๖๗,๒๐๐
ฝ่ายบริหารงานสาธารณสุข		ฝ่ายบริหารงานสาธารณสุข		ฝ่ายบริหารงานสาธารณสุข					
๑๔๒	ว่าง	-	๐๕-๒-๐๖-๒๑๑๔-๐๐๒	หัวหน้าฝ่ายบริหารงานสาธารณสุข (นักบริหารงานสาธารณสุขและสิ่งแวดล้อม)	ต้น	๓๙๓,๒๐๐ (๓๑,๙๓๓ X ๑๒)	๑๘,๐๐๐ (๑,๕๐๐ X ๑๒)	๓๙๓,๒๐๐	ว่างเต็ม ขอใช้ใบ/ช
งานธุรการ		งานธุรการ		งานธุรการ					
พนักงานจ้าง		พนักงานจ้าง		พนักงานจ้าง					
๑๔๓	นางสาวอรอนงค์ ชมเชย	ปวส.(บริหารธุรกิจ)	๐๖-๗-๐๕๗	ผู้ช่วยเจ้าพนักงานธุรการ	(คุณวุฒิ)	๑๙๘,๗๐๐ (๑๖,๕๖๐ X ๑๒)	-	๑๙๘,๗๐๐	๑๖,๕๖๐

ปี	นางสาวทิพรพรรณ โยแสง	ปวส.	๐๖-ท-๐๕๐	๐๖-ท-๐๕๐	งาน	(ทั่วไป)	๐๖-ท-๐๕๕	คณงาน	(ทั่วไป)	๑๐๘,๐๐๐	-	-	๑๐๘,๐๐๐	๙,๐๐๐
	งานรักษาความสะอาด				งานรักษาความสะอาด									
๑๓๕	นายศุภราช ศรีจันทร์บุญ	วิทยาลัยการศึกษาศาสตร์ (วิทยาลัยการศึกษาศาสตร์)	๐๕-๖-๖๖-๖๖-๐๑๑	๐๕-๖-๖๖-๖๖-๐๑๑	นักวิชาการศึกษาศาสตร์	ป.ก.	๐๕-๖-๖๖-๖๖-๐๑๑	นักวิชาการศึกษาศาสตร์	ป.ก.	๒๕๓,๖๘๐	-	-	๒๕๓,๖๘๐	๒๑,๑๕๐
	ลูกจ้างประจำ	(วิทยาลัยการศึกษาศาสตร์)												
๑๓๖	นายธีระศักดิ์ พิมพ์	ม.๖	๐๖-ก-๐๑๓	๐๖-ก-๐๑๓	พนักงานขับรถยนต์	ล.ประจำ	๐๖-ก-๐๑๓	พนักงานขับรถยนต์	ล.ประจำ	๒๕๐,๕๘๐	-	-	๒๕๐,๕๘๐	๒๐,๐๕๐
	พนักงานจ้าง													
๑๓๗	นายสถลรัตน์ สรวิภา	ปวส.(ช่างอุตสาหกรรม)	๐๖-ก-๐๖๒	๐๖-ก-๐๖๒	ผู้ช่วยนายช่างเครื่องยนต์	(คุณวุฒิ)	๐๖-ก-๐๕๘	ผู้ช่วยนายช่างเครื่องยนต์	(คุณวุฒิ)	๑๕๙,๕๒๐	-	-	๑๕๙,๕๒๐	๑๒,๕๖๐
๑๓๘	นายนิกร จุลลาบุตดี	ปวส.(ช่างอุตสาหกรรม)	๐๖-ก-๐๖๓	๐๖-ก-๐๖๓	ผู้ช่วยนายช่างเครื่องยนต์	(คุณวุฒิ)	๐๖-ก-๐๕๙	ผู้ช่วยนายช่างเครื่องยนต์	(คุณวุฒิ)	๑๖๐,๖๘๐	-	-	๑๖๐,๖๘๐	๑๓,๓๘๐
๑๓๙	นายโกมินทร์ ทวีสุพรรณ	ม.๓	๐๖-ก-๐๖๔	๐๖-ก-๐๖๔	พนักงานขับรถยนต์	(ทักษะ)	๐๖-ก-๐๖๐	พนักงานขับรถยนต์	(ทักษะ)	๑๓๑,๐๕๐	-	-	๑๓๑,๐๕๐	๑๐,๙๒๐
๑๔๐	นายประภาส ชารี	ป.๖	๐๖-ก-๐๖๕	๐๖-ก-๐๖๕	พนักงานขับรถยนต์	(ทักษะ)	๐๖-ก-๐๖๑	พนักงานขับรถยนต์	(ทักษะ)	๑๖๐,๖๘๐	-	-	๑๖๐,๖๘๐	๑๓,๓๘๐
๑๔๑	ว่าง	-	๐๖-ก-๐๖๖	๐๖-ก-๐๖๖	พนักงานขับรถยนต์	(ทักษะ)	๐๖-ก-๐๖๒	พนักงานขับรถยนต์	(ทักษะ)	๑๑๒,๘๐๐	-	-	๑๑๒,๘๐๐	ว่างเดิม
๑๔๒	ว่าง	-	๐๖-ก-๐๖๗	๐๖-ก-๐๖๗	พนักงานขับรถยนต์	(ทักษะ)	๐๖-ก-๐๖๓	พนักงานขับรถยนต์	(ทักษะ)	๑๑๒,๘๐๐	-	-	๑๑๒,๘๐๐	ว่างเดิม
๑๔๓	นายสายทอง ไทอิน	ป.๖	๐๖-ก-๐๖๘	๐๖-ก-๐๖๘	พนักงานขับรถยนต์	(ทักษะ)	๐๖-ก-๐๖๔	พนักงานขับรถยนต์	(ทักษะ)	๑๓๙,๐๘๐	-	-	๑๓๙,๐๘๐	๑๑,๕๕๐
๑๔๔	นายสุระศักดิ์ เพ็ชร์ชัย	ป.๖	๐๖-ก-๐๖๙	๐๖-ก-๐๖๙	พนักงานขับรถยนต์	(ทักษะ)	๐๖-ก-๐๖๕	พนักงานขับรถยนต์	(ทักษะ)	๑๖๐,๖๘๐	-	-	๑๖๐,๖๘๐	๑๓,๓๘๐
๑๔๕	นายสมบัติ กันหา	มัธยมศึกษาตอนต้น (ม.๓)	๐๖-ก-๐๗๐	๐๖-ก-๐๗๐	พนักงานขับรถยนต์	(ทักษะ)	๐๖-ก-๐๖๖	พนักงานขับรถยนต์	(ทักษะ)	๑๑๒,๘๐๐	-	-	๑๑๒,๘๐๐	๙,๖๘๐
๑๔๖	นายสมหวัง สุดธารวาท	ป.๔	๐๖-ก-๐๗๑	๐๖-ก-๐๗๑	พนักงานขับรถยนต์	(ทักษะ)	๐๖-ก-๐๖๗	พนักงานขับรถยนต์	(ทักษะ)	๑๕๘,๙๖๐	-	-	๑๕๘,๙๖๐	๑๓,๒๓๐
๑๔๗	นายอุทิศ คำบุญ	ป.๔	๐๖-ก-๐๗๒	๐๖-ก-๐๗๒	พนักงานขับรถยนต์	(ทักษะ)	๐๖-ก-๐๖๘	พนักงานขับรถยนต์	(ทักษะ)	๑๖๐,๖๘๐	-	-	๑๖๐,๖๘๐	๑๓,๓๘๐
๑๔๘	ว่าง	-	๐๖-ก-๐๗๓	๐๖-ก-๐๗๓	พนักงานขับรถยนต์	(ทักษะ)	๐๖-ก-๐๖๙	พนักงานขับรถยนต์	(ทักษะ)	๑๑๒,๘๐๐	-	-	๑๑๒,๘๐๐	ว่างเดิม
๑๔๙	นายสุเทพ น้อยผาง	ม.๖	๐๖-ก-๐๗๔	๐๖-ก-๐๗๔	พนักงานขับรถยนต์	(ทักษะ)	๐๖-ก-๐๗๐	พนักงานขับรถยนต์	(ทักษะ)	๑๕๘,๙๖๐	-	-	๑๕๘,๙๖๐	๑๓,๒๓๐
๑๕๐	นายอนุทิน ตรเหล็กคำ	ปวส.(ช่างอุตสาหกรรม)	๐๖-ก-๐๗๕	๐๖-ก-๐๗๕	พนักงานขับรถยนต์	(ทักษะ)	๐๖-ก-๐๗๑	พนักงานขับรถยนต์	(ทักษะ)	๑๓๓,๒๐๐	-	-	๑๓๓,๒๐๐	๑๑,๑๐๐

๒๐๑	นายสถิตย์ ไคร่บุมา	ม.บ	๐๖-๙-๐๗๖	พนักงานขับรถยนต์	(พักง)	๐๖-๙-๐๗๒	พนักงานขับรถยนต์	(พักง)	๐๖-๙-๐๗๒	พนักงานขับรถยนต์	(พักง)	๐๖-๙-๐๗๒	พนักงานขับรถยนต์	(พักง)	๑๕๘,๗๖๐	-	-	๑๕๘,๗๖๐	๑๓,๒๓๐
๒๐๒	นายนิรุทธ์ สุทธิ	ม.บ	๐๖-๙-๐๗๗	พนักงานขับรถยนต์	(พักง)	๐๖-๙-๐๗๓	พนักงานขับรถยนต์	(พักง)	๐๖-๙-๐๗๓	พนักงานขับรถยนต์	(พักง)	๐๖-๙-๐๗๓	พนักงานขับรถยนต์	(พักง)	๑๕๘,๗๖๐	-	-	๑๕๘,๗๖๐	๑๓,๒๓๐
๒๐๓	นายบุญเชิด มากานิต	ป.บ	๐๖-๙-๐๗๘	พนักงานขับรถยนต์	(พักง)	๐๖-๙-๐๗๔	พนักงานขับรถยนต์	(พักง)	๐๖-๙-๐๗๔	พนักงานขับรถยนต์	(พักง)	๐๖-๙-๐๗๔	พนักงานขับรถยนต์	(พักง)	๑๕๘,๗๖๐	-	-	๑๕๘,๗๖๐	๑๓,๒๓๐
๒๐๔	นายชารี ทองตัน	ป.บ	๐๖-๙-๐๗๙	พนักงานขับรถยนต์	(พักง)	๐๖-๙-๐๗๕	พนักงานขับรถยนต์	(พักง)	๐๖-๙-๐๗๕	พนักงานขับรถยนต์	(พักง)	๐๖-๙-๐๗๕	พนักงานขับรถยนต์	(พักง)	๑๒๘,๖๔๐	-	-	๑๒๘,๖๔๐	๑๐,๗๒๐
๒๐๕	นายพงษ์สัมพันธ์ สุนทรารัต	บริหารธุรกิจบัณฑิต (คอมพิวเตอร์)	๐๖-๙-๐๘๐	พนักงานขับรถยนต์	(พักง)	๐๖-๙-๐๘๐	พนักงานขับรถยนต์	(พักง)	๐๖-๙-๐๗๖	พนักงานขับรถยนต์	(พักง)	๐๖-๙-๐๗๖	พนักงานขับรถยนต์	(พักง)	๑๒๘,๖๔๐	-	-	๑๒๘,๖๔๐	๑๐,๗๒๐
๒๐๖	นายสมภาพ สุรพล	ม.บ	๐๖-๙-๐๘๒	พนักงานขับรถยนต์	(พักง)	๐๖-๙-๐๘๒	พนักงานขับรถยนต์	(พักง)	๐๖-๙-๐๗๗	พนักงานขับรถยนต์	(พักง)	๐๖-๙-๐๗๗	พนักงานขับรถยนต์	(พักง)	๑๕๘,๐๘๐	-	-	๑๕๘,๐๘๐	๑๒,๘๔๐
๒๐๗	นายพีชิต สุวรรณภักดิ์	ป.ส.	๐๖-๙-๐๘๓	พนักงานขับรถยนต์	(พักง)	๐๖-๙-๐๘๓	พนักงานขับรถยนต์	(พักง)	๐๖-๙-๐๗๘	พนักงานขับรถยนต์	(พักง)	๐๖-๙-๐๗๘	พนักงานขับรถยนต์	(พักง)	๑๒๓,๕๕๐	-	-	๑๒๓,๕๕๐	๑๐,๒๕๐
๒๐๘	นายธราพงษ์ เอื้องกุล	ม.บ	๐๖-๙-๐๘๔	พนักงานขับรถยนต์	(พักง)	๐๖-๙-๐๘๔	พนักงานขับรถยนต์	(พักง)	๐๖-๙-๐๗๙	พนักงานขับรถยนต์	(พักง)	๐๖-๙-๐๗๙	พนักงานขับรถยนต์	(พักง)	๑๕๘,๐๘๐	-	-	๑๕๘,๐๘๐	๑๒,๘๔๐
๒๐๙	นายราชหิรัญ นิมิวิเศษ	ม.๓	๐๖-๙-๐๘๕	พนักงานขับรถยนต์	(พักง)	๐๖-๙-๐๘๕	พนักงานขับรถยนต์	(พักง)	๐๖-๙-๐๘๐	พนักงานขับรถยนต์	(พักง)	๐๖-๙-๐๘๐	พนักงานขับรถยนต์	(พักง)	๑๕๘,๕๒๐	-	-	๑๕๘,๕๒๐	๑๒,๕๖๐
๒๑๐	นายเฉลิมวุฒิ สุรพล	ป.วส.(ช่างอุตสาหกรรม)	๐๖-๙-๐๘๗	พนักงานขับรถยนต์	(พักง)	๐๖-๙-๐๘๗	พนักงานขับรถยนต์	(พักง)	๐๖-๙-๐๘๑	พนักงานขับรถยนต์	(พักง)	๐๖-๙-๐๘๑	พนักงานขับรถยนต์	(พักง)	๑๕๘,๕๒๐	-	-	๑๕๘,๕๒๐	๑๒,๕๖๐
๒๑๑	นายอดุลย์ ราชสุว	ม.๓	๐๖-๙-๐๘๘	พนักงานขับรถยนต์	(พักง)	๐๖-๙-๐๘๘	พนักงานขับรถยนต์	(พักง)	๐๖-๙-๐๘๒	พนักงานขับรถยนต์	(พักง)	๐๖-๙-๐๘๒	พนักงานขับรถยนต์	(พักง)	๑๕๘,๕๒๐	-	-	๑๕๘,๕๒๐	๑๒,๕๖๐
๒๑๒	นายอารุข มณีรุ่ง	ป.วส.(ช่างอุตสาหกรรม)	๐๖-๙-๐๘๙	พนักงานขับรถยนต์	(พักง)	๐๖-๙-๐๘๙	พนักงานขับรถยนต์	(พักง)	๐๖-๙-๐๘๓	พนักงานขับรถยนต์	(พักง)	๐๖-๙-๐๘๓	พนักงานขับรถยนต์	(พักง)	๑๕๘,๕๒๐	-	-	๑๕๘,๕๒๐	๑๒,๕๖๐
๒๑๓	นายชจรศักดิ์ คูไศลา	ป.บ	๐๖-๙-๐๙๑	คนงานประจำรถขยะ	(ทั่วไป)	๐๖-๙-๐๙๑	คนงานประจำรถขยะ	(ทั่วไป)	๐๖-๙-๐๘๖	คนงานประจำรถขยะ	(ทั่วไป)	๐๖-๙-๐๘๖	คนงานประจำรถขยะ	(ทั่วไป)	๑๐๘,๐๐๐	-	-	๑๐๘,๐๐๐	๙,๐๐๐
๒๑๔	นายสุทธิพงษ์ กองอังกาบ	ป.ส.	๐๖-๙-๐๙๒	คนงานประจำรถขยะ	(ทั่วไป)	๐๖-๙-๐๙๒	คนงานประจำรถขยะ	(ทั่วไป)	๐๖-๙-๐๗๗	คนงานประจำรถขยะ	(ทั่วไป)	๐๖-๙-๐๗๗	คนงานประจำรถขยะ	(ทั่วไป)	๑๐๘,๐๐๐	-	-	๑๐๘,๐๐๐	๙,๐๐๐
๒๑๕	นายแสงเดือน มหามาศร์	ม.ปลาย	๐๖-๙-๐๙๓	คนงานประจำรถขยะ	(ทั่วไป)	๐๖-๙-๐๙๓	คนงานประจำรถขยะ	(ทั่วไป)	๐๖-๙-๐๗๘	คนงานประจำรถขยะ	(ทั่วไป)	๐๖-๙-๐๗๘	คนงานประจำรถขยะ	(ทั่วไป)	๑๐๘,๐๐๐	-	-	๑๐๘,๐๐๐	๙,๐๐๐
๒๑๖	ว่าง	ว่าง	๐๖-๙-๐๙๔	คนงานประจำรถขยะ	(ทั่วไป)	๐๖-๙-๐๙๔	คนงานประจำรถขยะ	(ทั่วไป)	๐๖-๙-๐๗๙	คนงานประจำรถขยะ	(ทั่วไป)	๐๖-๙-๐๗๙	คนงานประจำรถขยะ	(ทั่วไป)	๑๐๘,๐๐๐	-	-	๑๐๘,๐๐๐	ว่างเต็ม
๒๑๗	ว่าง	ว่าง	๐๖-๙-๐๙๕	คนงานประจำรถขยะ	(ทั่วไป)	๐๖-๙-๐๙๕	คนงานประจำรถขยะ	(ทั่วไป)	๐๖-๙-๐๘๐	คนงานประจำรถขยะ	(ทั่วไป)	๐๖-๙-๐๘๐	คนงานประจำรถขยะ	(ทั่วไป)	๑๐๘,๐๐๐	-	-	๑๐๘,๐๐๐	ว่างเต็ม
๒๑๘	นายบรรณพรฤทธิ์ วงษ์สีทา	ป.วส.	๐๖-๙-๐๙๖	คนงานประจำรถขยะ	(ทั่วไป)	๐๖-๙-๐๙๖	คนงานประจำรถขยะ	(ทั่วไป)	๐๖-๙-๐๘๑	คนงานประจำรถขยะ	(ทั่วไป)	๐๖-๙-๐๘๑	คนงานประจำรถขยะ	(ทั่วไป)	๑๐๘,๐๐๐	-	-	๑๐๘,๐๐๐	๙,๐๐๐
๒๑๙	นายพงษ์ศิธร พลทองสถิตย์	ม.๓	๐๖-๙-๐๙๗	คนงานประจำรถขยะ	(ทั่วไป)	๐๖-๙-๐๙๗	คนงานประจำรถขยะ	(ทั่วไป)	๐๖-๙-๐๘๒	คนงานประจำรถขยะ	(ทั่วไป)	๐๖-๙-๐๘๒	คนงานประจำรถขยะ	(ทั่วไป)	๑๐๘,๐๐๐	-	-	๑๐๘,๐๐๐	๙,๐๐๐

๒๒๐	นายเมธี สอนเพ็ง	ป.๖		๐๖-๗-๐๙๘	คนงานประจำรถขยะ	(ทั่วไป)	๐๖-๗-๐๘๓	คนงานประจำรถขยะ	(ทั่วไป)	๑๐๘,๐๐๐ (๘,๐๐๐ X ๑๓)	-	-	๑๐๘,๐๐๐	๘,๐๐๐
๒๒๑	นายอภิเดช หนูศรีชัย	ม.๓		๐๖-๗-๐๙๙	คนงานประจำรถขยะ	(ทั่วไป)	๐๖-๗-๐๘๔	คนงานประจำรถขยะ	(ทั่วไป)	๑๐๘,๐๐๐ (๘,๐๐๐ X ๑๓)	-	-	๑๐๘,๐๐๐	๘,๐๐๐
๒๒๒	นายวุฒิกร จันดาดี	ปว.๓		๐๖-๗-๑๐๐	คนงานประจำรถขยะ	(ทั่วไป)	๐๖-๗-๐๘๕	คนงานประจำรถขยะ	(ทั่วไป)	๑๐๘,๐๐๐ (๘,๐๐๐ X ๑๓)	-	-	๑๐๘,๐๐๐	๘,๐๐๐
๒๒๓	ว่าง	-		๐๖-๗-๑๐๑	คนงานประจำรถขยะ	(ทั่วไป)	๐๖-๗-๐๘๖	คนงานประจำรถขยะ	(ทั่วไป)	๑๐๘,๐๐๐ (๘,๐๐๐ X ๑๓)	-	-	๑๐๘,๐๐๐	ว่างเต็ม
๒๒๔	ว่าง	-		๐๖-๗-๑๐๒	คนงานประจำรถขยะ	(ทั่วไป)	๐๖-๗-๐๘๗	คนงานประจำรถขยะ	(ทั่วไป)	๑๐๘,๐๐๐ (๘,๐๐๐ X ๑๓)	-	-	๑๐๘,๐๐๐	ว่างเต็ม
๒๒๕	นายกิตติชัย ทักษิเศษ	ม.๓		๐๖-๗-๑๐๓	คนงานประจำรถขยะ	(ทั่วไป)	๐๖-๗-๐๘๘	คนงานประจำรถขยะ	(ทั่วไป)	๑๐๘,๐๐๐ (๘,๐๐๐ X ๑๓)	-	-	๑๐๘,๐๐๐	๘,๐๐๐
๒๒๖	นายจำเนียร ดอกไม้	ม.๓		๐๖-๗-๑๐๔	คนงานประจำรถขยะ	(ทั่วไป)	๐๖-๗-๐๘๙	คนงานประจำรถขยะ	(ทั่วไป)	๑๐๘,๐๐๐ (๘,๐๐๐ X ๑๓)	-	-	๑๐๘,๐๐๐	๘,๐๐๐
๒๒๗	นายชาญณรงค์ โอตพิมพ์	ป.๔		๐๖-๗-๑๐๕	คนงานประจำรถขยะ	(ทั่วไป)	๐๖-๗-๐๙๐	คนงานประจำรถขยะ	(ทั่วไป)	๑๐๘,๐๐๐ (๘,๐๐๐ X ๑๓)	-	-	๑๐๘,๐๐๐	๘,๐๐๐
๒๒๘	นายชุตัง จำรัสแนว	มัธยมศึกษาตอนปลาย		๐๖-๗-๑๐๖	คนงานประจำรถขยะ	(ทั่วไป)	๐๖-๗-๐๙๑	คนงานประจำรถขยะ	(ทั่วไป)	๑๐๘,๐๐๐ (๘,๐๐๐ X ๑๓)	-	-	๑๐๘,๐๐๐	๘,๐๐๐
๒๒๙	นายชัยณรงค์ ชัยยุ่น	ป.๖		๐๖-๗-๑๐๗	คนงานประจำรถขยะ	(ทั่วไป)	๐๖-๗-๐๙๒	คนงานประจำรถขยะ	(ทั่วไป)	๑๐๘,๐๐๐ (๘,๐๐๐ X ๑๓)	-	-	๑๐๘,๐๐๐	๘,๐๐๐
๒๓๐	นายพีรพัฒน์ ทิตาโท	มัธยมศึกษาตอนต้น		๐๖-๗-๑๐๘	คนงานประจำรถขยะ	(ทั่วไป)	๐๖-๗-๐๙๓	คนงานประจำรถขยะ	(ทั่วไป)	๑๐๘,๐๐๐ (๘,๐๐๐ X ๑๓)	-	-	๑๐๘,๐๐๐	๘,๐๐๐
๒๓๑	นายสรวิต บัวระบิตทอง	ป.๖		๐๖-๗-๑๐๙	คนงานประจำรถขยะ	(ทั่วไป)	๐๖-๗-๐๙๔	คนงานประจำรถขยะ	(ทั่วไป)	๑๐๘,๐๐๐ (๘,๐๐๐ X ๑๓)	-	-	๑๐๘,๐๐๐	๘,๐๐๐
๒๓๒	นายอุตสาห์ กันหา	ป.๖		๐๖-๗-๑๑๐	คนงานประจำรถขยะ	(ทั่วไป)	๐๖-๗-๐๙๕	คนงานประจำรถขยะ	(ทั่วไป)	๑๐๘,๐๐๐ (๘,๐๐๐ X ๑๓)	-	-	๑๐๘,๐๐๐	๘,๐๐๐
๒๓๓	นายบรมวุฒิ พลทองสถิตย์	ม.๓		๐๖-๗-๑๑๑	คนงานประจำรถขยะ	(ทั่วไป)	๐๖-๗-๐๙๖	คนงานประจำรถขยะ	(ทั่วไป)	๑๐๘,๐๐๐ (๘,๐๐๐ X ๑๓)	-	-	๑๐๘,๐๐๐	๘,๐๐๐
๒๓๔	ว่าง	-		๐๖-๗-๑๑๒	คนงานประจำรถขยะ	(ทั่วไป)	๐๖-๗-๐๙๗	คนงานประจำรถขยะ	(ทั่วไป)	๑๐๘,๐๐๐ (๘,๐๐๐ X ๑๓)	-	-	๑๐๘,๐๐๐	ว่างเต็ม
๒๓๕	นายธนวัฒน์ เล็งหอมณา	ม.๖		๐๖-๗-๑๑๓	คนงานประจำรถขยะ	(ทั่วไป)	๐๖-๗-๐๙๘	คนงานประจำรถขยะ	(ทั่วไป)	๑๐๘,๐๐๐ (๘,๐๐๐ X ๑๓)	-	-	๑๐๘,๐๐๐	๘,๐๐๐
๒๓๖	นายสงกรานต์ มาตรพูน	ม.๓		๐๖-๗-๑๑๔	คนงานประจำรถขยะ	(ทั่วไป)	๐๖-๗-๐๙๙	คนงานประจำรถขยะ	(ทั่วไป)	๑๐๘,๐๐๐ (๘,๐๐๐ X ๑๓)	-	-	๑๐๘,๐๐๐	๘,๐๐๐
๒๓๗	นายสร้อยพาน สิทธิ	ม.๓		๐๖-๗-๑๑๕	คนงานประจำรถขยะ	(ทั่วไป)	๐๖-๗-๑๐๐	คนงานประจำรถขยะ	(ทั่วไป)	๑๐๘,๐๐๐ (๘,๐๐๐ X ๑๓)	-	-	๑๐๘,๐๐๐	๘,๐๐๐
๒๓๘	ว่าง	-		๐๖-๗-๑๑๖	คนงานประจำรถขยะ	(ทั่วไป)	๐๖-๗-๑๐๑	คนงานประจำรถขยะ	(ทั่วไป)	๑๐๘,๐๐๐ (๘,๐๐๐ X ๑๓)	-	-	๑๐๘,๐๐๐	ว่างเต็ม

๒๓๙	นายดิเกษมพงษ์ จอสอน	ม.๖	๐๖-ท-๑๑๗	งานประจำ	(ทั่วไป)	๐๖-ท-๑๒๒	งานประจำ	(ทั่วไป)	๑๐๘,๐๐๐ (๕,๐๐๐ X ๒๒)	-	-	๑๐๘,๐๐๐	๔,๐๐๐
๒๔๐	นายอภิชาติ แจ่มพรมมา	ป.๕	๐๖-ท-๑๑๘	งานประจำ	(ทั่วไป)	๐๖-ท-๑๒๓	งานประจำ	(ทั่วไป)	๑๐๘,๐๐๐ (๕,๐๐๐ X ๒๒)	-	-	๑๐๘,๐๐๐	๔,๐๐๐
๒๔๑	นายศุภชัย แสงแสน	ป.๖	๐๖-ท-๑๑๙	งานประจำ	(ทั่วไป)	๐๖-ท-๑๒๔	งานประจำ	(ทั่วไป)	๑๐๘,๐๐๐ (๕,๐๐๐ X ๒๒)	-	-	๑๐๘,๐๐๐	๔,๐๐๐
๒๔๒	นายกฤษชัย หาดสุริย์	ป.๖	๐๖-ท-๑๒๐	งานประจำ	(ทั่วไป)	๐๖-ท-๑๒๕	งานประจำ	(ทั่วไป)	๑๐๘,๐๐๐ (๕,๐๐๐ X ๒๒)	-	-	๑๐๘,๐๐๐	๔,๐๐๐
๒๔๓	นายคมกริช หาดสุริย์	ป.๖	๐๖-ท-๑๒๑	งานประจำ	(ทั่วไป)	๐๖-ท-๑๒๖	งานประจำ	(ทั่วไป)	๑๐๘,๐๐๐ (๕,๐๐๐ X ๒๒)	-	-	๑๐๘,๐๐๐	๔,๐๐๐
๒๔๔	นายฤกษ์ชัย จันสีหา	ปว.ส.	๐๖-ท-๑๒๒	งานประจำ	(ทั่วไป)	๐๖-ท-๑๒๗	งานประจำ	(ทั่วไป)	๑๐๘,๐๐๐ (๕,๐๐๐ X ๒๒)	-	-	๑๐๘,๐๐๐	๔,๐๐๐
๒๔๕	นายรัชชัย บุญชาติ	ม.๖	๐๖-ท-๑๒๓	งานประจำ	(ทั่วไป)	๐๖-ท-๑๒๘	งานประจำ	(ทั่วไป)	๑๐๘,๐๐๐ (๕,๐๐๐ X ๒๒)	-	-	๑๐๘,๐๐๐	๔,๐๐๐
๒๔๖	นายสุพงษ์ แจ่มพรมมา	ม.๓	๐๖-ท-๑๒๔	งานประจำ	(ทั่วไป)	๐๖-ท-๑๒๙	งานประจำ	(ทั่วไป)	๑๐๘,๐๐๐ (๕,๐๐๐ X ๒๒)	-	-	๑๐๘,๐๐๐	๔,๐๐๐
๒๔๗	นายไพโรจน์ นาคหนู	ป.๖	๐๖-ท-๑๒๕	งานประจำ	(ทั่วไป)	๐๖-ท-๑๓๐	งานประจำ	(ทั่วไป)	๑๐๘,๐๐๐ (๕,๐๐๐ X ๒๒)	-	-	๑๐๘,๐๐๐	๔,๐๐๐
๒๔๘	นายพิพัฒน์ พลทองสถิตย์	ป.๖	๐๖-ท-๑๒๖	งานประจำ	(ทั่วไป)	๐๖-ท-๑๓๑	งานประจำ	(ทั่วไป)	๑๐๘,๐๐๐ (๕,๐๐๐ X ๒๒)	-	-	๑๐๘,๐๐๐	๔,๐๐๐
๒๔๙	นายสุพจน์ น้อยเล็ก	ป.๖	๐๖-ท-๑๒๗	งานประจำ	(ทั่วไป)	๐๖-ท-๑๓๒	งานประจำ	(ทั่วไป)	๑๐๘,๐๐๐ (๕,๐๐๐ X ๒๒)	-	-	๑๐๘,๐๐๐	๔,๐๐๐
๒๕๐	นายศรีธนาการ ศรีสมอ	ป.๖	๐๖-ท-๑๒๘	งานประจำ	(ทั่วไป)	๐๖-ท-๑๓๓	งานประจำ	(ทั่วไป)	๑๐๘,๐๐๐ (๕,๐๐๐ X ๒๒)	-	-	๑๐๘,๐๐๐	๔,๐๐๐
๒๕๑	นายณงพด ฉายแสง	มัธยมศึกษาตอนต้น	๐๖-ท-๑๒๙	งานประจำ	(ทั่วไป)	๐๖-ท-๑๓๔	งานประจำ	(ทั่วไป)	๑๐๘,๐๐๐ (๕,๐๐๐ X ๒๒)	-	-	๑๐๘,๐๐๐	๔,๐๐๐
๒๕๒	นายวีระ นวลศรี	ม.๓	๐๖-ท-๑๓๑	งานประจำ	(ทั่วไป)	๐๖-ท-๑๓๕	งานประจำ	(ทั่วไป)	๑๐๘,๐๐๐ (๕,๐๐๐ X ๒๒)	-	-	๑๐๘,๐๐๐	๔,๐๐๐
๒๕๓	นายนิพนธ์ นวลศรี	ปว.ช.	๐๖-ท-๑๓๒	งานประจำ	(ทั่วไป)	๐๖-ท-๑๓๖	งานประจำ	(ทั่วไป)	๑๐๘,๐๐๐ (๕,๐๐๐ X ๒๒)	-	-	๑๐๘,๐๐๐	๔,๐๐๐
๒๕๔	ว่าง	-	๐๖-ท-๑๓๔	งานประจำ	(ทั่วไป)	๐๖-ท-๑๓๗	งานประจำ	(ทั่วไป)	๑๐๘,๐๐๐ (๕,๐๐๐ X ๒๒)	-	-	๑๐๘,๐๐๐	ว่างเต็ม
๒๕๕	นายสมหมาย ปิ่นประเสริฐ	ป.๖	๐๖-ท-๑๓๕	งานประจำ	(ทั่วไป)	๐๖-ท-๑๓๘	งานประจำ	(ทั่วไป)	๑๐๘,๐๐๐ (๕,๐๐๐ X ๒๒)	-	-	๑๐๘,๐๐๐	๔,๐๐๐
๒๕๖	นายประสาท สาหา	ป.๖	๐๖-ท-๑๓๖	งานประจำ	(ทั่วไป)	๐๖-ท-๑๓๙	งานประจำ	(ทั่วไป)	๑๐๘,๐๐๐ (๕,๐๐๐ X ๒๒)	-	-	๑๐๘,๐๐๐	๔,๐๐๐
๒๕๗	นายสมจิต บุตรทงส์	ป.๖	๐๖-ท-๑๓๗	งานประจำ	(ทั่วไป)	๐๖-ท-๑๔๐	งานประจำ	(ทั่วไป)	๑๐๘,๐๐๐ (๕,๐๐๐ X ๒๒)	-	-	๑๐๘,๐๐๐	๔,๐๐๐

๒๕๕	ว่าง			๐๖-๗-๑๓๘	งานประจำทย	(ทั่วไป)	๐๖-๗-๑๒๑	คนงานประจำทย	(ทั่วไป)	๑๐๘,๐๐๐ (๘,๐๐๐ X ๑๒)	-	-	๑๐๘,๐๐๐	ว่างเต็ม
๒๕๕	นายสุพล ประมณเมือง	ปวช.		๐๖-๗-๑๓๙	คนงานประจำทย	(ทั่วไป)	๐๖-๗-๑๒๒	คนงานประจำทย	(ทั่วไป)	๑๐๘,๐๐๐ (๘,๐๐๐ X ๑๒)	-	-	๑๐๘,๐๐๐	๘,๐๐๐
๒๖๐	นายสุประวิทย์ เอกแก้วสุรการ	ปวส.		๐๖-๗-๑๔๐	คนงานประจำทย	(ทั่วไป)	๐๖-๗-๑๒๓	คนงานประจำทย	(ทั่วไป)	๑๐๘,๐๐๐ (๘,๐๐๐ X ๑๒)	-	-	๑๐๘,๐๐๐	๘,๐๐๐
๒๖๑	นายทัศนพงษ์ รัตนมงคล	ม.๓		๐๖-๗-๑๔๑	คนงานประจำทย	(ทั่วไป)	๐๖-๗-๑๒๔	คนงานประจำทย	(ทั่วไป)	๑๐๘,๐๐๐ (๘,๐๐๐ X ๑๒)	-	-	๑๐๘,๐๐๐	๘,๐๐๐
๒๖๒	นายอนุชิต จิเสน	ม.๓		๐๖-๗-๑๔๒	คนงานประจำทย	(ทั่วไป)	๐๖-๗-๑๒๕	คนงานประจำทย	(ทั่วไป)	๑๐๘,๐๐๐ (๘,๐๐๐ X ๑๒)	-	-	๑๐๘,๐๐๐	๘,๐๐๐
๒๖๓	นายมนตรี ไชยสอน	ม.๖		๐๖-๗-๑๔๓	คนงานประจำทย	(ทั่วไป)	๐๖-๗-๑๒๖	คนงานประจำทย	(ทั่วไป)	๑๐๘,๐๐๐ (๘,๐๐๐ X ๑๒)	-	-	๑๐๘,๐๐๐	๘,๐๐๐
๒๖๔	นายสายชล มณีรุ่ง	ป.๖		๐๖-๗-๑๔๔	คนงานประจำทย	(ทั่วไป)	๐๖-๗-๑๒๗	คนงานประจำทย	(ทั่วไป)	๑๐๘,๐๐๐ (๘,๐๐๐ X ๑๒)	-	-	๑๐๘,๐๐๐	๘,๐๐๐
๒๖๕	นายอนุพล โอตพิมพ์	มัธยมศึกษาตอนต้น		๐๖-๗-๑๔๕	คนงานประจำทย	(ทั่วไป)	๐๖-๗-๑๒๘	คนงานประจำทย	(ทั่วไป)	-	-	-	๑๐๘,๐๐๐	๘,๐๐๐
๒๖๖	นางพรินทร์ พรหมสีแก้ว	ปริญญาตรี		๐๖-๗-๑๔๖	คนงาน	(ทั่วไป)	๐๖-๗-๑๒๙	คนงาน	(ทั่วไป)	๑๐๘,๐๐๐ (๘,๐๐๐ X ๑๒)	-	-	๑๐๘,๐๐๐	๘,๐๐๐
๒๖๗	นายนิวัฒน์ วัฒนันท์	ปริญญาตรี		๐๖-๗-๑๔๗	คนงาน	(ทั่วไป)	๐๖-๗-๑๓๐	คนงาน	(ทั่วไป)	๑๐๘,๐๐๐ (๘,๐๐๐ X ๑๒)	-	-	๑๐๘,๐๐๐	๘,๐๐๐
๒๖๘	นางภัทติญา ทานสุริย์	มัธยมศึกษาตอนปลาย		๐๖-๗-๑๔๘	คนงาน	(ทั่วไป)	๐๖-๗-๑๓๑	คนงาน	(ทั่วไป)	๑๐๘,๐๐๐ (๘,๐๐๐ X ๑๒)	-	-	๑๐๘,๐๐๐	๘,๐๐๐
๒๖๙	นางสาวกมลทิพย์ พิเศษ	ปริญญาตรี		๐๖-๗-๑๔๙	คนงาน	(ทั่วไป)	๐๖-๗-๑๓๒	คนงาน	(ทั่วไป)	๑๐๘,๐๐๐ (๘,๐๐๐ X ๑๒)	-	-	๑๐๘,๐๐๐	๘,๐๐๐
๒๗๐	นางบังอร คำญ	ป.๖		๐๖-๗-๑๕๐	คนงาน	(ทั่วไป)	๐๖-๗-๑๓๓	คนงาน	(ทั่วไป)	๑๐๘,๐๐๐ (๘,๐๐๐ X ๑๒)	-	-	๑๐๘,๐๐๐	๘,๐๐๐
๒๗๑	นายจตุพล เกษขจร	ปริญญาตรี		๐๖-๗-๑๕๑	คนงาน	(ทั่วไป)	๐๖-๗-๑๓๔	คนงาน	(ทั่วไป)	๑๐๘,๐๐๐ (๘,๐๐๐ X ๑๒)	-	-	๑๐๘,๐๐๐	๘,๐๐๐
๒๗๒	นางสาวนิตติกา สอนถม	ปริญญาตรี		๐๖-๗-๑๕๒	คนงาน	(ทั่วไป)	๐๖-๗-๑๓๕	คนงาน	(ทั่วไป)	๑๐๘,๐๐๐ (๘,๐๐๐ X ๑๒)	-	-	๑๐๘,๐๐๐	๘,๐๐๐
๒๗๓	นางสาวลลิตา นามวิชัย	ปริญญาตรี		๐๖-๗-๑๕๓	คนงาน	(ทั่วไป)	๐๖-๗-๑๓๖	คนงาน	(ทั่วไป)	๑๐๘,๐๐๐ (๘,๐๐๐ X ๑๒)	-	-	๑๐๘,๐๐๐	๘,๐๐๐
๒๗๔	นางสาวอารีญา ที่สวนแก้ว	ปริญญาตรี		๐๖-๗-๑๕๔	คนงาน	(ทั่วไป)	๐๖-๗-๑๓๗	คนงาน	(ทั่วไป)	๑๐๘,๐๐๐ (๘,๐๐๐ X ๑๒)	-	-	๑๐๘,๐๐๐	๘,๐๐๐
๒๗๕	นางสาวสุภาวดี อุดมสุข	ปริญญาตรี		๐๖-๗-๑๕๗	คนงาน	(ทั่วไป)	๐๖-๗-๑๓๘	คนงาน	(ทั่วไป)	๑๐๘,๐๐๐ (๘,๐๐๐ X ๑๒)	-	-	๑๐๘,๐๐๐	๘,๐๐๐

งานสุขาภิบาลอนามัยและสิ่งแวดล้อม		งานสุขาภิบาลอนามัยและสิ่งแวดล้อม		งานสุขาภิบาลอนามัยและสิ่งแวดล้อม		งานสุขาภิบาลอนามัยและสิ่งแวดล้อม	
งานสุขาภิบาลอนามัยและสิ่งแวดล้อม	วิทยาสถศรบัณฑิต (อนามัยสิ่งแวดล้อมและสาธารณสุข)	ป.ก.	ป.ก.	ป.ก.	ป.ก.	ป.ก.	ป.ก.
๒๗๖	นางสาวณารมย์ อู่ชัยมาศย์	๐๕-๒-๐๖-๓๖๐๑-๐๑๒	นักวิชาการสุขาภิบาล	๐๕-๒-๐๖-๓๖๐๑-๐๑๒	นักวิชาการสุขาภิบาล	๒๒๘,๙๒๐ (๙๘,๑๖๐ X ๒๓)	๒๒๘,๙๒๐ (๙๘,๑๖๐ X ๒๓)
พนักงานจ้าง							
๒๗๗	นางสาวสุภาวดี ช่วยปิ้ง	๐๖-ก-๐๕๐	ผู้ช่วยเจ้าพนักงานธุรการ	๐๖-ก-๐๕๔	ผู้ช่วยเจ้าพนักงานธุรการ	๑๓๑,๐๔๐ (๕๐,๘๖๐ X ๒๖)	๑๓๑,๐๔๐ (๕๐,๘๖๐ X ๒๖)
ฝ่ายบริการสาธารณสุข							
๒๗๘	นางฉัตรรัตน์ สุจิตต์	๐๕-๒-๐๖-๓๖๐๑-๐๑๓	หัวหน้าฝ่ายบริการสาธารณสุข (นักบริหารงานสาธารณสุขและสิ่งแวดล้อม)	๐๕-๒-๐๖-๓๖๐๑-๐๑๓	หัวหน้าฝ่ายบริการสาธารณสุข (นักบริหารงานสาธารณสุขและสิ่งแวดล้อม)	๔๘๖,๖๕๐ (๑๘,๖๖๐ X ๒๖)	๔๘๖,๖๕๐ (๑๘,๖๖๐ X ๒๖)
งานส่งเสริมสุขภาพ							
๒๗๙	นางสาวพนมิกานต์ หมายสุริย์	๐๕-๒-๐๖-๓๖๐๑-๐๑๑	นักวิชาการสาธารณสุข	๐๕-๒-๐๖-๓๖๐๑-๐๑๑	นักวิชาการสาธารณสุข	๕๐๖,๕๒๐ (๑๘,๖๖๐ X ๒๖)	๕๐๖,๕๒๐ (๑๘,๖๖๐ X ๒๖)
พนักงานจ้าง							
๒๘๐	นายประณต รัตนันท์	๐๖-ก-๐๕๑	พนักงานขับรถยนต์	๐๖-ก-๐๕๕	พนักงานขับรถยนต์	๑๑๒,๘๐๐ (๔๖,๖๐๐ X ๒๔)	๑๑๒,๘๐๐ (๔๖,๖๐๐ X ๒๔)
๒๘๑	นางนภาพร โจษิต	๐๖-ท-๑๕๘	คนงาน	๐๖-ท-๑๕๙	คนงาน	๑๐๘,๐๐๐ (๔,๐๐๐ X ๒๖)	๑๐๘,๐๐๐ (๔,๐๐๐ X ๒๖)
๒๘๒	นางสาวอารยา อสอน	๐๖-ท-๑๕๙	คนงาน	๐๖-ท-๑๕๐	คนงาน	๑๐๘,๐๐๐ (๔,๐๐๐ X ๒๖)	๑๐๘,๐๐๐ (๔,๐๐๐ X ๒๖)
๒๘๓	นางสาววิภากรรณ์ บุญพร้อม	๐๖-ท-๑๖๐	คนงาน	๐๖-ท-๑๕๑	คนงาน	๑๐๘,๐๐๐ (๔,๐๐๐ X ๒๖)	๑๐๘,๐๐๐ (๔,๐๐๐ X ๒๖)
๒๘๔	นางสาวสุนทรีลักษณ์ รัตนวัน	๐๖-ท-๑๖๑	คนงาน	๐๖-ท-๑๕๒	คนงาน	๑๐๘,๐๐๐ (๔,๐๐๐ X ๒๖)	๑๐๘,๐๐๐ (๔,๐๐๐ X ๒๖)
งานเผยแพร่และฝึกอบรม							
๒๘๕	นายณวัฒน์ บุญศิริอินโชตวรกุล	๐๕-๒-๐๖-๓๖๐๑-๐๑๒	นักวิชาการสาธารณสุข	๐๕-๒-๐๖-๓๖๐๑-๐๑๒	นักวิชาการสาธารณสุข	๒๒๘,๙๒๐ (๙๘,๑๖๐ X ๒๓)	๒๒๘,๙๒๐ (๙๘,๑๖๐ X ๒๓)
พนักงานจ้าง							
๒๘๖	นางจิราวรรณ จินต	๐๖-ก-๐๕๒	ผู้ช่วยเจ้าพนักงานธุรการ	๐๖-ก-๐๕๖	ผู้ช่วยเจ้าพนักงานธุรการ	๑๓๑,๐๔๐ (๕๐,๘๖๐ X ๒๖)	๑๓๑,๐๔๐ (๕๐,๘๖๐ X ๒๖)
๒๘๗	นางสาวสิริยะนภกร กรกาญจนเดช	๐๖-ท-๑๖๒	คนงาน	๐๖-ท-๑๕๓	คนงาน	๑๐๘,๐๐๐ (๔,๐๐๐ X ๒๖)	๑๐๘,๐๐๐ (๔,๐๐๐ X ๒๖)
๒๘๘	นายณรงค์ศักดิ์ สษะทัน	๐๖-ท-๑๖๓	คนงาน	๐๖-ท-๑๕๔	คนงาน	๑๐๘,๐๐๐ (๔,๐๐๐ X ๒๖)	๑๐๘,๐๐๐ (๔,๐๐๐ X ๒๖)
๒๘๙	นางสาวทพวงเพชร มงคลอินทร์	๐๖-ท-๑๖๔	คนงาน	๐๖-ท-๑๕๕	คนงาน	๑๐๘,๐๐๐ (๔,๐๐๐ X ๒๖)	๑๐๘,๐๐๐ (๔,๐๐๐ X ๒๖)

งานธุรการ		งานธุรการ		งานธุรการ		งานธุรการ	
พนักงานจ้าง		พนักงานจ้าง		พนักงานจ้าง		พนักงานจ้าง	
๓๑๗	นางสาววงจิตร แซ่ลี	นางส.บริหารธุรกิจ	ผู้ช่วยเจ้าพนักงานธุรการ	๐๗-ก-๐๙๕	ผู้ช่วยเจ้าพนักงานธุรการ	๑๖๕,๑๖๐ (๑๓,๖๕๐ X ๑๒)	๑๖๕,๑๖๐ (๑๓,๖๕๐ X ๑๒)
กองการศึกษา		กองการศึกษา		กองการศึกษา		กองการศึกษา	
๓๑๘	นางอรุณญา ป้อมสิงห์	ศึกษาศาสตรมหาบัณฑิต (การบริหารการศึกษา)	ผู้อำนวยการกองการศึกษา (นักบริหารงานการศึกษา)	๐๕-๒-๐๕-๒๑๑๗-๐๑๑	ผู้อำนวยการกองการศึกษา (นักบริหารงานการศึกษา)	๕๑๑,๕๑๐ (๑๖,๖๖๐ X ๑๒)	๕๑๑,๕๑๐ (๑๖,๖๖๐ X ๑๒)
ฝ่ายบริหารงานการศึกษา		ฝ่ายบริหารงานการศึกษา		ฝ่ายบริหารงานการศึกษา		ฝ่ายบริหารงานการศึกษา	
๓๑๙	นางสาวอุษณา เจริญวิทยานนท์	ศึกษาศาสตรบัณฑิต	หัวหน้าฝ่ายบริหารงานการศึกษา (นักบริหารงานการศึกษา)	๐๕-๒-๐๕-๒๑๑๗-๐๑๒	หัวหน้าฝ่ายบริหารงานการศึกษา (นักบริหารงานการศึกษา)	๕๕๕,๕๕๐ (๓๗,๙๖๐ X ๑๒)	๕๕๕,๕๕๐ (๓๗,๙๖๐ X ๑๒)
งานบริหารงานการศึกษา		งานบริหารงานการศึกษา		งานบริหารงานการศึกษา		งานบริหารงานการศึกษา	
๓๒๐	นายประทีป พรหมภักดี	ครุศาสตรอุตสาหกรรมบัณฑิต	นักวิชาการศึกษา	๐๕-๒-๐๕-๒๑๑๗-๐๑๑	นักวิชาการศึกษา	๔๐๒,๓๒๐ (๑๓,๔๐๐ X ๑๒)	๔๐๒,๓๒๐ (๑๓,๔๐๐ X ๑๒)
พนักงานจ้าง		พนักงานจ้าง		พนักงานจ้าง		พนักงานจ้าง	
๓๒๑	นางสาวพยุง สิมสา	ครุศาสตรบัณฑิต	ผู้ช่วยนักวิชาการศึกษา	๐๘-ก-๐๙๕	ผู้ช่วยนักวิชาการศึกษา	๒๕๖,๘๐๐ (๒๑,๔๐๐ X ๑๒)	๒๕๖,๘๐๐ (๒๑,๔๐๐ X ๑๒)
๓๒๒	นางจารุณี มูลป้อม	บริหารธุรกิจบัณฑิต	ผู้ช่วยเจ้าพนักงานธุรการ	๐๘-ก-๑๐๖	ผู้ช่วยเจ้าพนักงานธุรการ	๑๖๐,๖๘๐ (๑๓,๓๘๐ X ๑๒)	๑๖๐,๖๘๐ (๑๓,๓๘๐ X ๑๒)
๓๒๓	นางสาวณัฏฐิณี เพ็ญพระจันทร์	ปวส.(บริหารธุรกิจ)	ผู้ช่วยเจ้าพนักงานธุรการ	๐๘-ก-๑๐๗	ผู้ช่วยเจ้าพนักงานธุรการ	๑๓๗,๕๒๐ (๑๑,๔๖๐ X ๑๒)	๑๓๗,๕๒๐ (๑๑,๔๖๐ X ๑๒)
๓๒๔	นายพนพดล จันทร์สุวรงค์	ม.๖	พนักงานขับรถยนต์	๐๘-ก-๑๐๓	พนักงานขับรถยนต์	๑๕๘,๐๕๐ (๑๓,๑๗๐ X ๑๒)	๑๕๘,๐๕๐ (๑๓,๑๗๐ X ๑๒)
๓๒๕	นางสาวศิริภัสสร ชันคำนันท์	มัธยมศึกษาตอนปลาย	แม่ครัว	๐๘-ท-๑๓๕	แม่ครัว	๑๐๘,๐๐๐ (๘,๖๖๐ X ๑๒)	๑๐๘,๐๐๐ (๘,๖๖๐ X ๑๒)
๓๒๖	นายไพรัช สุวรรณเมียม	ป.๒	คนงาน	๐๘-ท-๑๔๐	คนงาน	๑๐๘,๐๐๐ (๘,๖๖๐ X ๑๒)	๑๐๘,๐๐๐ (๘,๖๖๐ X ๑๒)
๓๒๗	นางสาวทองพูน สุนโตลา	ป.๖	คนงาน	๐๘-ท-๑๔๑	คนงาน	๑๐๘,๐๐๐ (๘,๖๖๐ X ๑๒)	๑๐๘,๐๐๐ (๘,๖๖๐ X ๑๒)
๓๒๘	นางสาวรวีร์ วงษ์ลีทา	มัธยมศึกษาตอนต้น	คนงาน	๐๘-ท-๑๔๒	คนงาน	๑๐๘,๐๐๐ (๘,๖๖๐ X ๑๒)	๑๐๘,๐๐๐ (๘,๖๖๐ X ๑๒)
๓๒๙	นางสายฝน คุณธรรม	ม.๖	คนงาน	๐๘-ท-๑๔๓	คนงาน	๑๐๘,๐๐๐ (๘,๖๖๐ X ๑๒)	๑๐๘,๐๐๐ (๘,๖๖๐ X ๑๒)
โรงเรียนเทศบาลบ้านเปิด		โรงเรียนเทศบาลบ้านเปิด		โรงเรียนเทศบาลบ้านเปิด		โรงเรียนเทศบาลบ้านเปิด	
๓๓๐	นายชัชวาล ชำมะณี	ศิลปศาสตรมหาบัณฑิต (สังคมศาสตร์)	ผู้อำนวยการสถานศึกษา (นักบริหารงานการศึกษา)	๐๕-๒-๐๕-๕๕๐๓๓๕๗	ผู้อำนวยการสถานศึกษา (นักบริหารงานการศึกษา)	๕๐,๕๓๐	๕๐,๕๓๐
๓๓๑	ว่าง	-	-	๐๕๒๐๘๕๕๐๑๓๑๖๖	รองผู้อำนวยการสถานศึกษา (นักบริหารงานการศึกษา)	๕,๖๐๐ X ๑๒	๕,๖๐๐ X ๑๒

๓๖๓	นางสาวจิรา ชัยสอน	ม.๓	๑๑-๗-๑๘๕	นางงาน	(ทั่วไป)	๑๑-๗-๑๖๖	คนงาน	(ทั่วไป)	๑๐๘,๐๐๐ (๘,๐๐๐ X ๑๒)	-	-	๑๐๘,๐๐๐	๘,๐๐๐
๓๖๔	นางสุรี ไชยสอน	ม.๖	๑๑-๗-๑๘๖	คนงาน	(ทั่วไป)	๑๑-๗-๑๖๓	คนงาน	(ทั่วไป)	-	-	-	๑๐๘,๐๐๐	๘,๐๐๐
ฝ่ายส่งเสริมและสวัสดิการสังคม													
๓๖๕	นายพิทยา คำหงษา	ครูศาสตรอุตสาหกรรมบัณฑิต (วิศวกรรมอิเล็กทรอนิกส์- โพรคมมาคม)	๐๕-๒-๑๑-๒๑๑๕-๐๐๓	หัวหน้าฝ่ายส่งเสริมและ สวัสดิการสังคม (นักบริหารงานสวัสดิการ สังคม)	ค.บ	๐๕-๒-๑๑-๒๑๑๕-๐๐๓	หัวหน้าฝ่ายส่งเสริมและ สวัสดิการสังคม (นักบริหารงานสวัสดิการ สังคม)	ค.บ	๔๓๕,๗๒๐ (๓๖,๓๑๐ X ๑๒) (๑,๕๐๐ X ๑๒)	-	-	๔๓๕,๗๒๐	๓๖,๓๑๐
งานส่งเสริมและสวัสดิการสังคม													
๓๖๖	นางสาวสุภารัตน์ บุญมาธรรม	พุทธศาสตรบัณฑิต สาขาวิชารัฐศาสตร์	๐๕-๒-๑๑-๓๘๑๑-๐๐๓	นักพัฒนาชุมชน	ป.ก.	๐๕-๒-๑๑-๓๘๑๑-๐๐๓	นักพัฒนาชุมชน	ป.ก.	๒๔๘,๒๔๐ (๒๐,๖๗๐ X ๑๒)	-	-	๒๔๘,๒๔๐	๒๐,๖๗๐
พนักงานจ้าง													
๓๖๗	นายพิมพ์พล มีเดช	ปวส.(บริหารธุรกิจ)	๑๑-๗-๑๑๑	ผู้ช่วยเจ้าพนักงานพัฒนา ชุมชน	(คุณวุฒิ)	๑๑-๗-๑๑๔	ผู้ช่วยเจ้าพนักงานพัฒนาชุมชน	(คุณวุฒิ)	๑๕๔,๐๘๐ (๑๒,๘๔๐ X ๑๒)	-	-	๑๕๔,๐๘๐	๑๒,๘๔๐
๓๖๘	นายเป็นไท สงเสริม	ม.๖	๑๑-๗-๑๘๗	คนงาน	(ทั่วไป)	๑๑-๗-๑๖๔	คนงาน	(ทั่วไป)	๑๐๘,๐๐๐ (๘,๐๐๐ X ๑๒)	-	-	๑๐๘,๐๐๐	๘,๐๐๐
งานสังคมสงเคราะห์													
๓๖๙	นางสาวชมพูนุท อมรวงศ์	วิทยาศาสตร์บัณฑิต (เทคโนโลยีการผลิตสัตว์)	๐๕-๒-๑๑-๓๘๑๑-๐๐๓	นักพัฒนาชุมชน	ป.ก.	๐๕-๒-๑๑-๓๘๑๑-๐๐๓	นักพัฒนาชุมชน	ป.ก.	๒๑๐,๘๔๐ (๑๗,๕๗๐ X ๑๒)	-	-	๒๑๐,๘๔๐	๑๗,๕๗๐
พนักงานจ้าง													
๓๗๐	นางปรางทิพย์ ลีดีไกรสร	ศิลปศาสตรบัณฑิต	๑๑-๗-๑๑๒	ผู้ช่วยนักพัฒนาชุมชน	(คุณวุฒิ)	๑๑-๗-๑๐๕	ผู้ช่วยนักพัฒนาชุมชน	(คุณวุฒิ)	๒๓๗,๖๐๐ (๑๙,๘๐๐ X ๑๒)	-	-	๒๓๗,๖๐๐	๑๙,๘๐๐
๓๗๑	นางสาวพัลลภ โจหยุด	ปวส.	๑๑-๗-๑๑๓	ผู้ช่วยเจ้าพนักงานธุรการ	(คุณวุฒิ)	๑๑-๗-๑๐๖	ผู้ช่วยเจ้าพนักงานธุรการ	(คุณวุฒิ)	๑๖๐,๒๐๐ (๑๓,๓๕๐ X ๑๒)	-	-	๑๖๐,๒๐๐	๑๓,๓๕๐
๓๗๒	นางสาวสุบิสา บุญมี	มัธยมศึกษาตอนต้น	๑๑-๗-๑๘๘	คนงาน	(ทั่วไป)	๑๑-๗-๑๖๕	คนงาน	(ทั่วไป)	๑๐๘,๐๐๐ (๘,๐๐๐ X ๑๒)	-	-	๑๐๘,๐๐๐	๘,๐๐๐
กองการเจ้าหน้าที่													
๓๗๓	นางจิตติรัตน์ ประเสริฐศรี	รัฐประศาสนศาสตรมหาบัณฑิต (การปกครองท้องถิ่น)	๐๕-๒-๒๕-๒๑๑๑-๐๐๘	ผู้อำนวยการกองการเจ้าหน้าที่ (นักบริหารงานทั่วไป)	กลาง	๐๕-๒-๒๕-๒๑๑๑-๐๐๗	ผู้อำนวยการกองการเจ้าหน้าที่ (นักบริหารงานทั่วไป)	กลาง	๕๑๑,๔๔๐ (๔๒,๖๒๐ X ๑๒) (๕,๖๐๐ X ๑๒)	๖๗,๒๐๐	๖๗,๒๐๐	๖๕๕,๘๔๐	๕๒,๖๒๐
กลุ่มงานบรรณารักษ์และอัครก่าสั่ง													
งานบริหารงานบุคคล													
๓๗๔	นางณิชากรีย์ โพธิ์ถ้ำ	รัฐประศาสนศาสตรมหาบัณฑิต (รัฐประศาสนศาสตร์)	๐๕-๒-๒๕-๓๑๐๒-๐๐๑	นักทรัพยากรบุคคล	ช.ก.	๐๕-๒-๒๕-๓๑๐๒-๐๐๑	นักทรัพยากรบุคคล	ช.ก.	๓๓๖,๐๐๐ (๒๗,๑๖๖ X ๑๒)	-	-	๓๓๖,๐๐๐	๒๗,๑๖๖
๓๗๕	ว่าง	-	๐๕-๒-๒๕-๓๑๐๒-๐๐๓	นักทรัพยากรบุคคล	ป.ก./ช.ก.	๐๕-๒-๒๕-๓๑๐๒-๐๐๒	นักทรัพยากรบุคคล	ป.ก./ช.ก.	๓๕๕,๓๒๐ (๒๙,๖๑๐ X ๑๒)	-	-	๓๕๕,๓๒๐	๒๙,๖๑๐

พนักงานจ้าง		พนักงานจ้าง		พนักงานจ้าง							
๓๓๖	นางสาวสุชาดา จิตตะมัย	บริหารธุรกิจบัณฑิต	๒๕-ก-๐๑๐	ผู้ช่วยนักทรัพยากรบุคคล	(คุณวุฒิ)	๒๓๗,๖๐๐ (๓๔,๘๐๐ X ๑๒)	-	-	๒๓๗,๖๐๐	๑๙,๘๐๐	
๓๓๗	นางสาวชบาไพร จันทนประเสริฐ	ปวส.	๒๕-ท-๐๐๖	คนงาน	(ทั่วไป)	๑๐๘,๐๐๐ (๙,๐๐๐ X ๑๒)	-	-	๑๐๘,๐๐๐	๙,๐๐๐	
๓๓๘	นางสาวปิยะนารถ ไชยสอน	ปริญญาตรี	๒๕-ท-๐๑๖	คนงาน	(ทั่วไป)	๑๐๘,๐๐๐ (๙,๐๐๐ X ๑๒)	-	-	๑๐๘,๐๐๐	๙,๐๐๐	
๓๓๙	นางสาวสุชารัตน์ ภูโสภากา	ปริญญาตรี	๒๕-ท-๐๓๖	คนงาน	(ทั่วไป)	๑๐๘,๐๐๐ (๙,๐๐๐ X ๑๒)	-	-	๑๐๘,๐๐๐	๙,๐๐๐	
กลุ่มงานส่งเสริมและพัฒนาบุคลากร		กลุ่มงานส่งเสริมและพัฒนาบุคลากร		กลุ่มงานส่งเสริมและพัฒนาบุคลากร							
งานส่งเสริมและพัฒนาบุคลากร		งานส่งเสริมและพัฒนาบุคลากร		งานส่งเสริมและพัฒนาบุคลากร							
๓๔๐	นายชัยชัย วันทาแก้ว	รัฐศาสตรบัณฑิต	๐๕-๒-๒๕-๓๑๐๒-๐๐๑	นักทรัพยากรบุคคล	ชก.	๔๔๘,๙๒๐ (๓๗,๔๑๐ X ๑๒)	-	-	๔๔๘,๙๒๐	๓๗,๔๑๐	
พนักงานจ้าง		พนักงานจ้าง		พนักงานจ้าง							
๓๔๑	นางสาวสุชาดา วงษ์คำคูณ	รัฐประศาสนศาสตรบัณฑิต (การปกครองท้องถิ่น)	๒๕-ก-๐๐๙	ผู้ช่วยนักทรัพยากรบุคคล	(คุณวุฒิ)	๒๕๒,๒๕๐ (๒๑,๐๒๐ X ๑๒)	-	-	๒๕๒,๒๕๐	๒๑,๐๒๐	
๓๔๒	ว่าง	-	๒๕-ท-๐๑๘	คนงาน	(ทั่วไป)	๑๐๘,๐๐๐ (๙,๐๐๐ X ๑๒)	-	-	๑๐๘,๐๐๐	๙,๐๐๐	
หน่วยงานตรวจสอบภายใน		หน่วยงานตรวจสอบภายใน		หน่วยงานตรวจสอบภายใน							
๓๔๓	นายสัญญา เศษฐ์	เศรษฐศาสตรบัณฑิต/ เศรษฐศาสตรรัฐกิจ	๐๕-๒-๑๒-๓๒๐๕-๐๐๑	นักวิชาการตรวจสอบภายใน	ป.ก.	๒๕๕,๒๘๐ (๒๑,๕๒๐ X ๑๒)	-	-	๒๕๕,๒๘๐	๒๑,๕๒๐	

 (นายชัชวาล ชีรภานุ)
 นายกเทศมนตรีตำบลบ้าน बैठ

 รองนายกเทศมนตรีตำบลบ้าน बैठ
 ปลัดเทศบาล
 รองปลัดเทศบาล
 อ.กค.ก.
 ทน.กค.ก.
 ตรวจ/กค.ก.